

Proceso de admisión



Trasciende con
conocimientos

¿YA
te viste?

Posgrados
ANÁHUAC

Paso 1. Documentación y entrevista

Integra un expediente en la plataforma de admisiones con la siguiente documentación:



Escanea el Qr para entrar a la plataforma

<https://procesos.bpm.anahuac.mx/apps/login/posgrados/>

ESPECIALIDAD O MAESTRÍA

- Acta de nacimiento original.
- Original del certificado oficial de estudios totales de licenciatura (no se acepta Kardex). El tiempo que tiene el alumno para entregarlo es de seis meses a partir de la fecha de inicio del Posgrado, sin prórroga.
- Copia del título profesional de licenciatura (ambos lados).
- Copia de la cédula profesional de licenciatura (ambos lados). ** Es posible presentar una cédula expedida a nivel estatal, sin embargo, no se podrá obtener la cédula del programa hasta contar con la cédula federal.
- Copia del CURP (formato nuevo).
- Constancia de idioma inglés (lectura y comprensión). Es un requisito de ingreso de algunos programas que debe validar el Coordinador Académico antes de iniciar el proceso de admisión del candidato.
- Solicitud de admisión con fotografía reciente en color y firma digital (proporcionada por la Universidad).
- 2 cartas de recomendación académica o laboral de profesionales relacionados con la disciplina del posgrado.
- Currículum en formato libre.

Alumnos de otras universidades que estudian el programa como opción de titulación:

- Original de acta de nacimiento.
- Original del certificado total de estudios.
- CURP.
- Carta de la universidad de origen, autorizándole que estudie el programa de posgrado como opción de titulación.

DOCTORADO

- Acta de nacimiento original.
- Copia del CURP (formato nuevo).
- Copia del título o grado profesional del antecedente escolar (ambos lados).
- Copia de la cédula profesional del antecedente escolar (ambos lados).
- Original del certificado oficial de estudios del antecedente escolar que pide el programa (no se acepta Kardex, ni Historial Académico). El tiempo que tiene el alumno para entregarlo es de seis meses a partir de la fecha de inicio del programa, sin prórroga.
- Constancia del idioma inglés (lectura y comprensión). Es un requisito de ingreso de algunos programas que debe validar el coordinador académico antes de iniciar el proceso de admisión del candidato.
- Solicitud de admisión con fotografía reciente en color y firma digital (proporcionada por la Universidad).
- Dos cartas de recomendación académica o laboral de profesionales relacionados con la disciplina del posgrado.
- Currículum en formato libre.
- Presentar un anteproyecto de investigación en el que se indique el área de interés del aspirante y sus perspectivas académicas y profesionales.



Descarga tu CURP





EXTRANJEROS

- Documento migratorio vigente y legible.
- Acta de nacimiento original apostillada y traducción en caso de ser en otro idioma.
- Revalidación de estudios SEP o Dictamen Técnico de Estudios de licenciatura.

Es indispensable que el coordinador académico elabore el dictamen de acta de admisión:

Este dictamen solo reconoce el nivel de estudios o antecedente académico del estudiante para permitir su ingreso en alguna institución dentro del sistema educativo nacional, sin obtener la cédula profesional, y al finalizar regresar a su país de origen.

La revalidación de estudios es opcional y queda a juicio del alumno.

Especialidad o Maestría

- Acta de nacimiento original (*necesariamente apostillada*)
- CURP en caso de residir en la Ciudad de México (formato nuevo)
- Diploma de bachillerato o preparatoria (original y copia) **
- Certificado de calificaciones de licenciatura (original y copia) **
- Diploma o título de licenciatura (original y copia) **
- Documento migratorio vigente, certificado ante notario

Doctorado

- Acta de nacimiento original (*necesariamente apostillada*)
- CURP en caso de residir en la Ciudad de México (formato nuevo)
- Diploma o título de licenciatura (copia) **
- Certificado de calificaciones de maestría (original y copia) **
- Diploma o título de maestría (original y copia) **
- Documento migratorio vigente, certificado ante notario

**Los documentos pueden o no estar legalizados o apostillados. Si no lo están, estos serán verificados con la universidad que los expidió.

IMPORTANTE

- Los *documentos en otro idioma* se tendrán que traducir al español. Dicha traducción la puede realizar el alumno, respetando los formatos de la documentación entregada.
- Los originales solo se utilizan para cotejo, se devuelven en el instante en que se están validando; las copias deberán estar completas por ambos lados y legibles.
- El dictamen no tiene costo alguno y se realiza de inmediato en cuanto se presente *toda* la documentación.
- El acta de admisión o dictamen técnico es el documento elaborado por el Coordinador Académico del programa que deben entregar directamente a la coordinadora administrativa a la Jefatura de Certificación, a más tardar un mes después del inicio de clases (requisito de ingreso).
- Los alumnos que no vengan a México deberán enviar al coordinador sus originales por mensajería.

ENTREVISTA

El mismo día que se entrega la documentación, desde la plataforma de admisiones se agenda la entrevista con el coordinador académico del programa.

El resultado de la entrevista, así como los documentos, se someten a un Comité de Admisiones, el cual determina qué aspirante es apto para ingresar al posgrado. A quien haya sido admitido se le proporcionará un número de expediente.

La admisión está sujeta a decisión del Comité de Admisiones.

APERTURAS*

Descuento del
20%
α egresados

* Pregunta por la apertura del programa de tu interés.

Semestral:
Enero y agosto

Trimestral:
Enero, abril,
julio y septiembre

Paso 2. Entrega de carta de aceptación

En caso de ser aceptado recibirás una carta de aceptación.



Paso 3. Paga tu inscripción

Después de haber sido admitido al programa de posgrado de tu interés, consulta el proceso de pago de cuota de inscripción y de colegiaturas en tu manual de bienvenida.



Paso 4. Inscripción de asignaturas

Al tener todos los requisitos anteriores podrás realizar la inscripción a las asignaturas en las fechas correspondientes, la cuales podrás consultar en tu manual de bienvenida:



Manual de
Bienvenida



FINANCIAMIENTO

Posgrados Anáhuac tiene un crédito para ti ¡Descúbrelo!



También te sugerimos las siguientes opciones:

Financiamiento Educativo Banco de México-Fiderh www.fiderh.org.mx
Financiamiento Educativo PREPÁRATE www.preparatemx.com
Financiamiento Educativo Complementario FUNED <http://funedmx.org/>
Financiera Talento en Marcha <https://tem.mx/>

— Egresados

Los egresados de la Universidad Anáhuac México conforman una comunidad esencial para nuestra institución, pues es en ellos en quienes se cumple nuestra misión.

Desde las primeras generaciones, nuestros egresados han destacado por su capacidad en la creación, el desarrollo y la dirección de empresas.

Han logrado ocupar posiciones de liderazgo en instituciones y organizaciones públicas y privadas a nivel nacional e internacional, ejerciendo un liderazgo de acción positiva que impacta de modo significativo en el entorno en que se desarrollan, favoreciendo de modo particular a las personas y comunidades con mayores necesidades.

• El **23.1 por ciento** de los presidentes de las compañías que cotizan en la Bolsa Mexicana de Valores son **egresados de la Universidad Anáhuac**, el porcentaje más alto de una Universidad en México.*

• El **17.5 por ciento** de los directores de las compañías que cotizan en la Bolsa Mexicana de Valores son **egresados de la Universidad Anáhuac**.*

*Fuente: *El Financiero*, agosto 2015



MTRA. MAYRA GONZÁLEZ
Directora General de Ventas Globales de Nissan
Egresada de la Maestría en Mercadotecnia Estratégica



MTRO. ALBERTO ARELLANO
CFO Grupo Lala
Egresado de la Maestría en Ingeniería Industrial

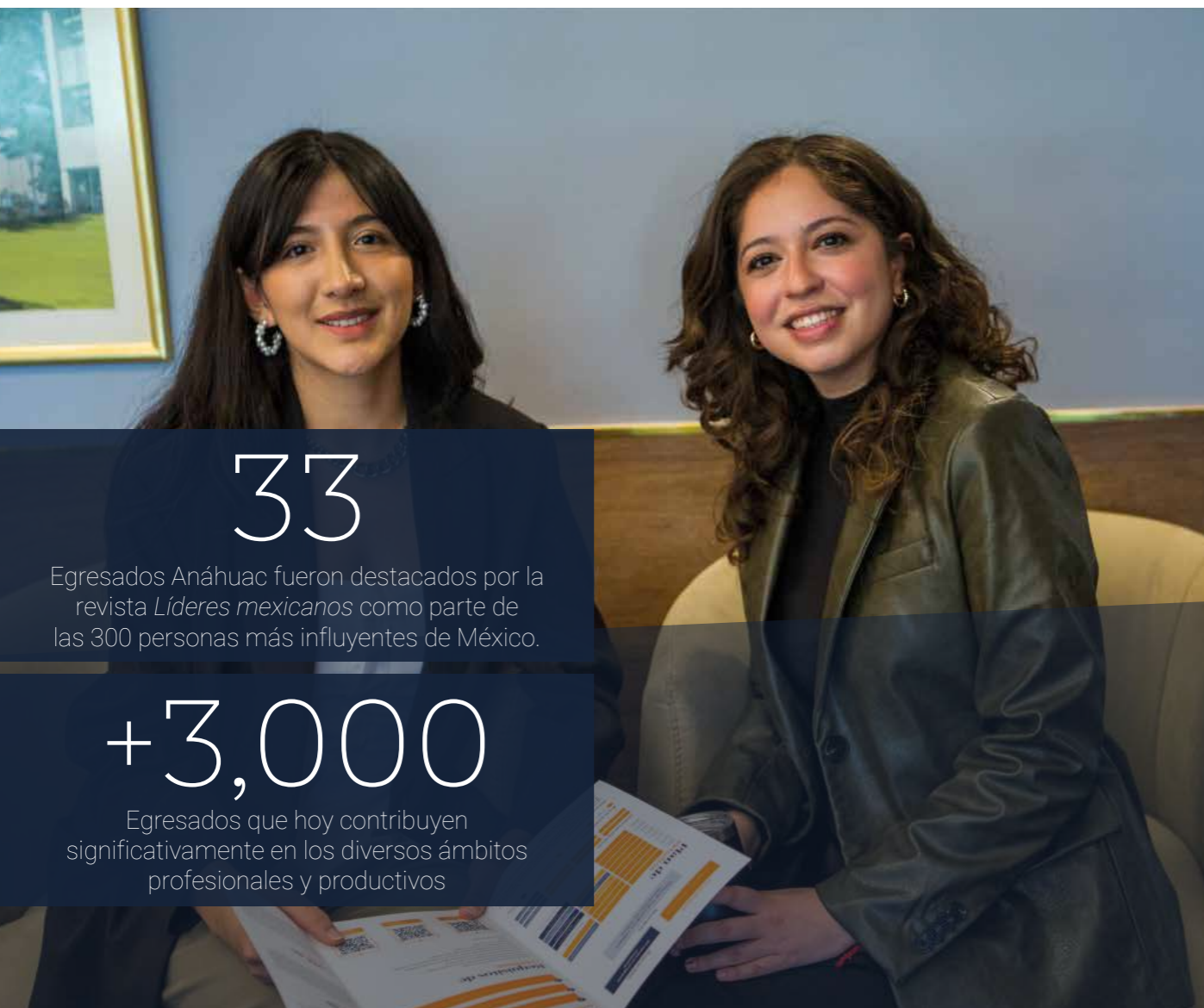

33

Egresados Anáhuac fueron destacados por la revista *Líderes mexicanos* como parte de las 300 personas más influyentes de México.

+3,000

Egresados que hoy contribuyen significativamente en los diversos ámbitos profesionales y productivos



MTRO. VÍCTOR ESQUIVEL
Socio Director General de KPMG en México y Centroamérica
Egresado de la Maestría en Finanzas



MTRA. MARIUZ CALVET
CSO Santander Mexico ESG strategy and disclosures
Egresada de la Licenciatura en Derecho

32

Especialidades

48

Maestrías

18

Doctorados

+50

Actividades apostólicas y de compromiso social.

66,452

Egresados Anáhuac.

+33,500

Alumnos de licenciatura, posgrado y educación continua.

+5,600

Profesores e investigadores.

98

Programas de posgrado.

+500

Eventos culturales.

Estructura curricular

Modelo académico de posgrado

Tu plan de estudios se integra por un bloque obligatorio y otro electivo. Otorga créditos a actividades de formación académica, por ejemplo publicar artículos, realizar estancias de investigación o profesionales, asistir a congresos, impartir conferencias, entre otras.

Los alumnos interesados en realizar estas actividades deberán solicitar al coordinador académico su autorización previa.

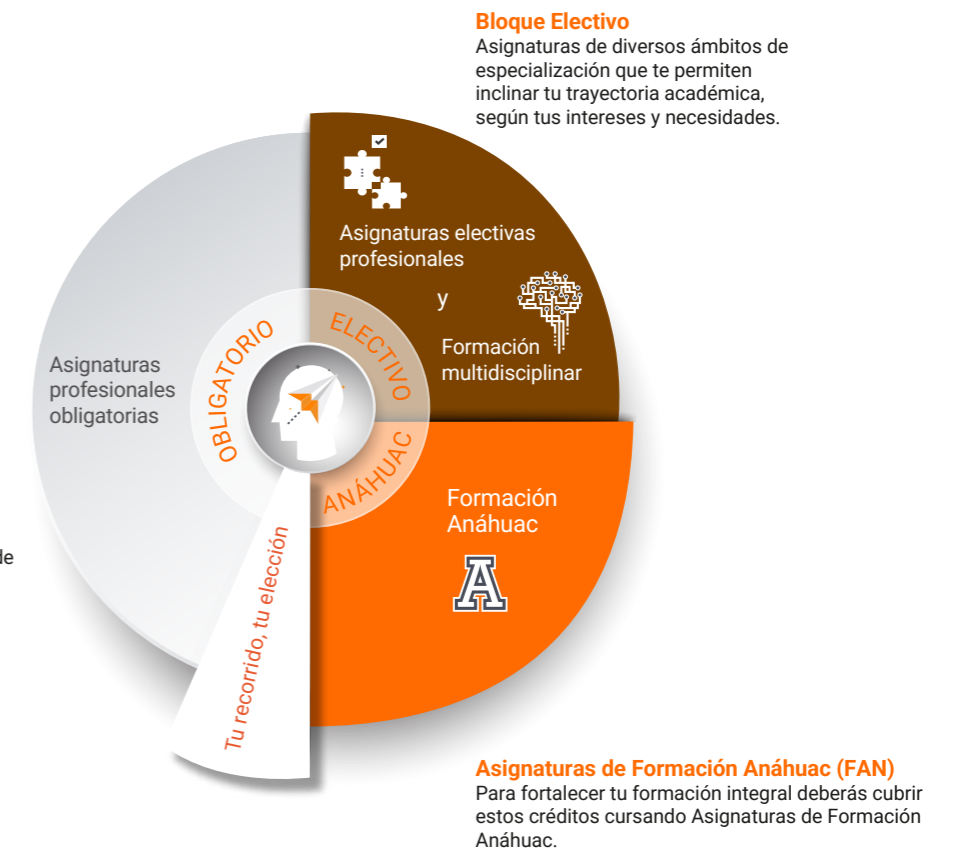

Acreditaciones

Todas las Universidades de la Red Anáhuac están acreditadas por la FIMPES. Nuestros programas de licenciatura están acreditados por COPAES o CIEES. Contamos también con diversas acreditaciones por parte de organismos internacionales: ABET, OMT, SEP, FIMPES, AACSB, etc.

Programa de mejora

Todas las Universidades de la Red Anáhuac se ubican dentro del Grupo 3 del Programa de Mejora Institucional (PMI) de la SEP, que es el nivel más alto de reconocimiento de calidad que otorga esta entidad del gobierno federal.

Publicaciones

Nuestras Universidades realizan una difusión permanente del conocimiento. Dedicadas a la investigación, dirigida tanto a la comunidad universitaria y al público en general como al ámbito académico, científico y tecnológico a través de publicaciones especializadas a nivel nacional e internacional.

Asignaturas electivas profesionales

Para cubrir estos créditos podrás elegir asignaturas:

- Profesionales electivas de tu plan de estudios.
- Profesionales (obligatorias o electivas) de otros programas de posgrado de tu misma escuela o facultad.

Asignaturas de formación multidisciplinaria (FMD)

Para favorecer una perspectiva multidisciplinaria, en algunos planes de estudio se requiere que cumplas créditos de asignaturas de otras escuelas o facultades.

Área de concentración profesional

Algunos planes de estudio incluyen en el bloque electivo asignaturas profesionales para la especialización en temas específicos. Si tu plan de estudios no lo contempla, aparecerán cero créditos en este apartado.

Convenios de descuento*

Conoce algunos de los convenios con los que cuenta la Universidad Anáhuac México, los cuales nos ayudan a ofrecer oportunidades únicas a las empresas y sus colaboradores.



Informes:

Mtra. Carmen Iliana Santiesteban Calderón
 Tel.: 55 56 27 02 10 ext. 7563
 isantiesteban@anahuac.mx
 anahuac.mx/mexico/posgrados

*Los convenios se actualizan constantemente.

Instalaciones

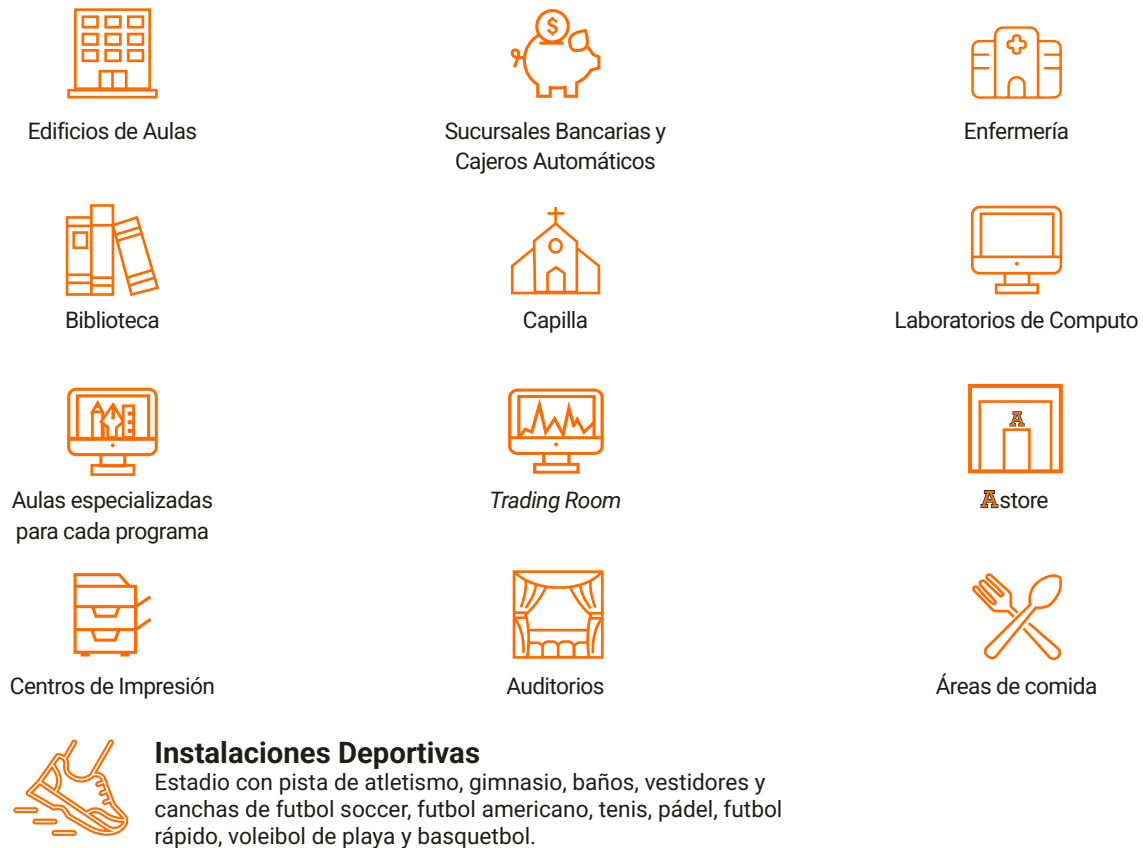

¡Vive la experiencia Anáhuac!

Conoce tus campus



Informes:

Centro de Atención de Posgrado Anáhuac

Tels.: 55 56 27 02 10 ext. 7190

☎ 55 54 51 61 77

posgrado@anahuac.mx

Campus Norte

Av. Universidad Anáhuac 46, col. Lomas Anáhuac,
Huixquilucan, Estado de México, C.P. 52786.

+52 55 56 27 02 10

Campus Sur

Av. de los Tanques 865, col. Torres de Potrero, Ciudad de
México, Álvaro Obregón, México, C.P. 01840.

+52 55 56 28 88 00



@Anahuac_P



@PosgradosAnahuac



Posgrados Anáhuac