

Escuela de
Doctorado
Anáhuac

Posgrados
ANÁHUAC

DOCTORADO EN HUMANIDADES



Facultad de
Educación y Humanidades



La Universidad Anáhuac surgió en 1964 con el objetivo fundamental de elevar la condición humana y social de los hombres y las mujeres de México, mediante la formación integral de líderes de acción positiva con valores y conciencia social.

MISIÓN

Contribuir a la formación integral de líderes de acción positiva y promover institucionalmente el desarrollo de las personas y de la sociedad, inspirados en los valores del humanismo cristiano.



Dra. Francesca Munda Magill
Directora de la Facultad de Educación y Humanidades

Te doy la bienvenida a los posgrados de la Facultad de Educación y Humanidades. Espero que te sumes a este gran compromiso que es la transformación de nuestro país y de nuestra sociedad a través de la educación y las humanidades. Te animo a conocernos y convertirte también en un auténtico líder de acción positiva con una visión humana, internacional e incluyente.

MISIÓN DE LA FACULTAD

La Facultad de Educación y Humanidades es una comunidad académica interdisciplinar e incluyente que se distingue por formar personas desde la educación y las humanidades para afrontar los desafíos globales a través del pensamiento crítico y experiencias de búsqueda de sentido.

· Formar investigadores en las áreas de historia, cultura, literatura y arte con el fin de generar conocimiento especializado y abordar problemáticas de interés social.

· Formar personal cualificado, actualizado, emprendedor e innovador para desempeñarse en un entorno global interconectado con una profunda sensibilidad humanística y referentes culturales locales e internacionales.

· Promover el diálogo como medio para el acercamiento a diversas corrientes de la historia, la literatura, el arte y la cultura.

· Colaborar en proyectos profesionales entre investigadores nacionales e internacionales en las diversas áreas humanísticas.



PRESENTACIÓN DEL DOCTORADO

El Doctorado en Humanidades forma investigadores de alto nivel capaces de contribuir en el ámbito cultural. El objetivo de este programa es ofrecer a su alumnado una sólida formación en investigación, en el área de estudios culturales y humanísticos.

El claustro docente está integrado por catedráticos especializados que poseen una larga trayectoria docente y de investigación, que contribuyen con sus trabajos en publicaciones y congresos nacionales e internacionales en las diferentes áreas humanísticas.

Nuestro programa está orientado hacia la investigación relacionada con las más importantes áreas humanísticas (arte, historia, filosofía y literatura), tiene la intención de generar una seria reflexión sobre los diversos ámbitos de la cultura para resolver diferentes conflictos de las interpretaciones, recuperando así los valores del humanismo cristiano y la dignidad de la persona humana.

MISIÓN DEL DOCTORADO

PERFIL DE INGRESO

Contar con el título y grado en áreas humanísticas y culturales. El alumno deberá presentar ante un comité doctoral el tema de su interés y la línea de investigación que pretende, mostrando una amplia y sólida formación humanística en las siguientes áreas:

letras, historia, estética y disciplinas afines.

Para ingresar, el candidato debe manifestar interés en ampliar sus conocimientos y aptitudes a través de estudios de posgrado, para desarrollar competencias profesionales en el campo de las Humanidades, con el apoyo de estudios humanísticos, interdisciplinarios y generales.

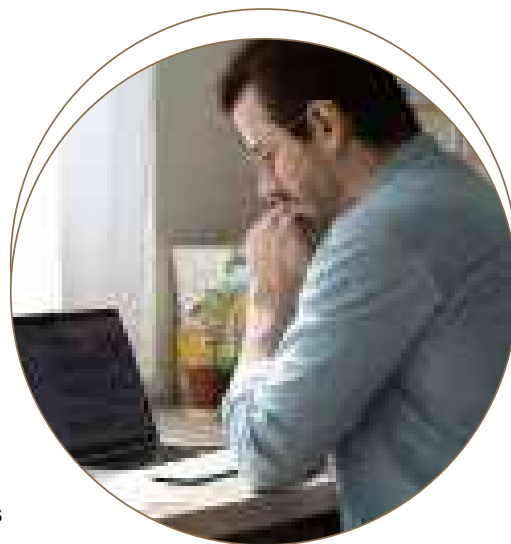

“El Doctorado en Humanidades me ha brindado la oportunidad invaluable de profundizar el pensamiento humanista desde perspectivas diferentes que fueron enriquecidas por la variedad de puntos de vista que profesores y compañeros compartíamos en cada una de las sesiones.

Consolidar mi propia visión sobre el hombre, desde las aportaciones que distintas corrientes proponen, ha sido una aventura apasionante que me lleva todos los días a valorarlo más y defender su dignidad en la construcción de una ciudadanía global”.

NUESTROS ALUMNOS OPINAN



DR. MANUEL ÁLVAREZ

PERFIL DE EGRESO

Es un investigador capaz de generar, mediante la reflexión y la investigación, un pensamiento crítico y orientativo, así como métodos y criterios de contenido, a partir del estudio de las humanidades y de su interdisciplinaridad, para influir positivamente en la revaloración y el desarrollo de la cultura humanista en la sociedad, con base en la capacidad de integrar la visión clásica y contemporánea.

Crea, comunica y argumenta las posturas y teorías humanistas tanto clásicas como contemporáneas, que puedan reconciliar posturas divergentes y multiculturales, e integra el conocimiento, para una actitud de diálogo, tolerancia, apreciación y labor que promueva un pensamiento crítico, relacional e interdisciplinario.

Además, el egresado de este programa será una persona íntegra, con una profunda formación humana y moral, inspirada en los valores perennes del cristianismo, con los conocimientos, habilidades y destrezas que le permitan asumir el desarrollo de su actividad, con responsabilidad, de manera práctica, con perspectiva global y con enfoque social.

Competencias profesionales:

1. Investiga los conocimientos humanísticos de manera interdisciplinaria para identificar las necesidades que tienen las humanidades para ser integradas en los ámbitos de estudios culturales y sociales.
2. Aplica los conocimientos de la cultura humanista, con la finalidad de solucionar conflictos de interpretación de las tradiciones, de la diversidad cultural, entre pasado y presente, que generan las crisis morales y espirituales actuales en diversos contextos.
3. Colabora en equipos de trabajo y proyectos humanísticos interdisciplinarios con el fin de atender problemas de las humanidades para poder ser difundidas en relación al avance de la sociedad global y teologizada.

4. Genera nuevas investigaciones y proyectos para difundir la importancia del estudio de las humanidades en beneficio, tanto del ámbito privado y profesional, como, también, comunitario y social.

Competencias genéricas:

1. Capacidad de investigar de manera autónoma.
2. Habilidad para trabajar en contextos internacionales.
3. Compromiso ético.
4. Habilidades para buscar, procesar y analizar información.

ÁREAS ACADÉMICAS

HUMANIDADES

- Denota un conocimiento amplio y crítico de los estudios humanísticos para crear nuevos objetivos del saber y lograr una comprensión global de las problemáticas que afectan a la sociedad actual y a la dignidad de las personas.
- Promueve el diálogo como medio para el acercamiento a las diversas corrientes de la historia, la literatura, la cultura y el arte.
- Elabora la crítica literaria, estética e histórica como expresión del espíritu humano en el que se enaltece la dignidad de la persona y el sentido trascendente de la vida.
- Elabora el devenir de la humanidad como sujeto y como testigo de la historia, con el fin de promover el bien común.

INVESTIGACIÓN

- Relaciona y asocia las diferentes fuentes –artísticas, literarias, históricas y culturales mediante el planteamiento de hipótesis originales.
- Realiza investigación humanística y personalista a partir de diferentes áreas de estudio y a través del empleo de diversas metodologías y herramientas.
- Integra productos de investigación con estándares de calidad internacional con el fin de difundir los hallazgos para el avance del conocimiento.

PLAN DE ESTUDIOS

Primer semestre	Seminario de humanismo clásico integral		Seminario de escritos académicos en humanidades y filosofía	
Segundo semestre	Seminario de teorías estéticas y tendencias artísticas		Seminario de protocolo de tesis de investigación	Electiva
Tercer semestre	Seminario de paradigmas de la historia clásica y contemporánea	Seminario de persona, cultura y sociedad	Seminario de investigación interdisciplinar	
Cuarto semestre	Seminario de hermenéutica de la literatura clásica y contemporánea	Seminario de humanidades y fenómenos culturales contemporáneos	Seminario avanzado de investigación interdisciplinar	
Quinto semestre			Seminario avanzado de investigación I	Electiva
Sexto semestre			Seminario avanzado de investigación II	

- El plan de estudio es presencial en aula virtual.
- El plan de estudio tiene un modelo mixto: las materias se imparten en Campus Norte o sincrónicamente de forma virtual.
- Horario: entre lunes a viernes de 18:00 a 21:00 horas.
- En caso de tener un profesor extranjero, las clases se podrán impartir los sábados en horario matutino.

LÍNEAS DE INVESTIGACIÓN

El programa del Doctorado en Humanidades se centra en realizar investigación científica en los siguientes temas:

Estudios humanísticos en Arte, Historia y Literatura.

Estudios culturales y personalismo.

ÁREAS ACADÉMICAS

 HUMANIDADES CLÁSICAS Y CONTEMPORÁNEAS

 ESTUDIOS CULTURALES

 INVESTIGACIÓN

 ELECTIVAS DE FORMACIÓN MULTIDISCIPLINAR

 ELECTIVAS PROFESIONALES



Nuestro claustro cuenta con una alta especialización académica y una sólida experiencia docente.

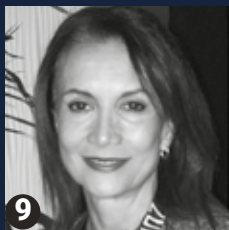
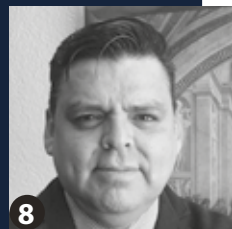
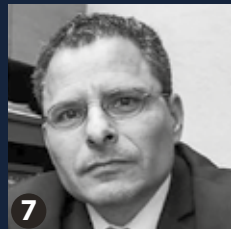
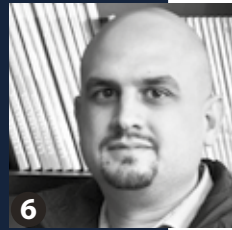
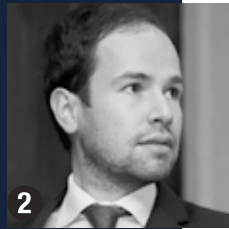

1) Dr. Arturo Mota

Doctor en Filosofía por la UNAM.

Líneas de Investigación: Ética, Filosofía de la cultura y Hermenéutica filosófica.

2) Dr. Alfredo Bueno Jiménez

Doctor en Historia por la Universidad de Granada.

Líneas de Investigación: Historia del Caribe, siglos XV-XVI; Imaginario europeo e hispanoamericano, siglos XVI-XVIII.

3) Dr. Jorge Silva

Doctor en Creación y Teorías de la Cultura por la Universidad de las Américas Puebla
Líneas de investigación: Violencia y Economía, Narcocultura y Estudios Transfronterizos.

4) Dr. Rubén Andrés Martín

Doctor en Historia por la UNAM.

Líneas de Investigación: Historia conceptual y cultural, Élités españolas e indígenas en la monarquía hispánica.

5) Dra. María José Encontra

Doctora en Historia por la Universidad Iberoamericana.

Líneas de Investigación: Historia de las mujeres en época moderna y Virreinato Novohispano; Inquisición, Edad Moderna.

6) Dr. Adán Lerma Mayer

Doctor en Filosofía de la ciencia por la UNAM.

Líneas de investigación: Humanidades Digitales, Comunicación Digital y Redes Sociodigitales

7) Dr. Marco Antonio Cervera

Doctor en Arqueología por el Instituto Catalán de Arqueología Clásica y la Universitat Rovira i Virgili de Tarragon.

Líneas de investigación: Historia Militar, Antropología de la guerra. Arte, Historia y Arqueología de Mesoamérica y del Mediterráneo antiguo

8) Dr. Ricardo Marcelino Rivas García

Doctor en Filosofía por la UNAM.

Líneas de investigación: Posmodernidad, Secularización y post-secularización, Humanismo cristiano y personalismo contemporáneo.

7) Dra. Maria Eugenia Guzmán

Doctora en Historia y Literatura por la Universidad Anáhuac México Sur

COMPROMISO SOCIAL

- El voluntariado más grande a nivel nacional de universidades privadas
- Brigadas nacionales e internacionales



ACTIVIDADES ARTÍSTICAS

- Visitas guiadas a centros culturales
- Presentaciones de danza, música y teatro
- Talleres de danza, música y canto, artes visuales y pintura

DEPORTES

- Gimnasio
- Muro para escalar
- Canchas (futbol soccer, futbol americano, tenis, voleibol, basquetbol y pádel)
- Pista de atletismo



PASTORAL

- Acción social
- Misiones de evangelización
- Actividades de formación integral y conciencia social
- Conferencias
- Retiros espirituales

Nuevo modelo académico

Plan de estudios

Es el documento oficial que describe el perfil profesional de egreso conformado por las asignaturas que deberás cursar. En tu escuela o facultad han diseñado un mapa curricular que es una propuesta del orden en el que puedes cursar tus asignaturas y la carga académica sugerida por periodo. En el plan de estudios se señala el número de créditos de las asignaturas o actividades académicas que debes completar.

Identificación de materias

Cada asignatura se identifica por una clave, por ejemplo: EC05509. Una misma asignatura puede aparecer en los planes de estudio de otros programas. Algunas asignaturas tienen **prerrequisito**, es decir, que para cursarlas necesitas haber aprobado previamente las asignaturas señaladas como prerrequisitos.

Ejemplo de clave de asignatura:
EC05509

Estructura curricular

Tu plan de estudios se integra por un bloque obligatorio y otro electivo.

El modelo académico de posgrado otorga créditos a actividades de formación académica, por ejemplo publicar artículos, realizar estancias de investigación o profesionales, asistir a congresos, impartir conferencias, entre otras.

Los alumnos interesados en realizar estas actividades deberán solicitar al coordinador académico su autorización previa.

Modelo académico de posgrado



Bloque Electivo

Asignaturas de diversos ámbitos de especialización que te permite inclinar tu trayectoria académica, según tus intereses y necesidades.

Asignaturas electivas profesionales
Para cubrir estos créditos podrás elegir asignaturas:

- Profesionales electivas de tu plan de estudios.
- Profesionales (obligatorias o electivas) de otros programas de posgrado de tu misma escuela o facultad.

Asignaturas de formación multidisciplinaria (FMD)

Para favorecer una perspectiva multidisciplinaria, en algunos planes de estudio se requiere que cumplas créditos de asignaturas de otras escuelas o facultades.

Área de concentración profesional

Algunos planes de estudio incluyen en el bloque electivo asignaturas profesionales para la especialización en temas específicos.

Si tu plan de estudios no lo contempla, aparecerán cero créditos en este apartado.

Asignaturas de Formación Anáhuac (FAN)

Para fortalecer tu formación integral deberás cubrir estos créditos cursando Asignaturas de Formación Anáhuac.

Estas están incluidas en los planes de estudio de otras facultades, o bien, en la oferta académica de posgrado de la Dirección Académica de Formación Integral (DAFI).

Bloque Obligatorio

Asignaturas que deberás cursar para lograr el perfil de egreso. Asegúrate de acreditarlas todas.

Selección de cursos

Es importante que selecciones e inscribas oportunamente las asignaturas que desees cursar en cada periodo.

La mayoría de las asignaturas de un plan de estudios tiene un costo determinado con base en un factor de cobro asignado a dicho programa. Sin embargo, puede darse el caso de que hayan sido incluidas en el plan de estudios o que tú selecciones asignaturas de otros programas como obligatorias o electivas, **cuyo costo sea diferente** a las demás asignaturas de tu plan de estudios.

Acude con tu coordinador para que te oriente y aclare cualquier duda que tengas sobre este proceso.

Asignatura FACULTAD 1	Asignatura FACULTAD 2	Asignatura FACULTAD 3
\$	\$\$\$	\$\$
Materia	Materia	Materia
Clave	Clave	Clave
Día	Día	Día
Horario	Horario	Horario
Salón	Salón	Salón
INSCRIBIR	INSCRIBIR	INSCRIBIR

¿Cómo abonan las asignaturas a tu historia académica?

En cada plan de estudios hay asignaturas que solo pueden ser cursadas por los alumnos de ese programa en particular, otras que solo pueden cursar alumnos de esa escuela o facultad, y finalmente, otras que pueden ser cursadas por alumnos de cualquier programa de posgrado.

Es decir, **una misma asignatura puede ser obligatoria para los alumnos de un programa, electiva profesional para los de otro o de formación multidisciplinaria para algunos más.**

Puedes verificar con tu coordinador cómo abona cada asignatura a tu historia académica.



Al aprobar una asignatura, el sistema identifica en qué programa estudia el alumno y, con base en eso, analiza a qué bloque o subbloque abona y la registra en su historia académica.



Facultad	Plan de estudios	Bloque en el que se ubica una asignatura	Bloque al que abonará la asignatura				
			Obligatorio	Área de concentración	Profesional	Formación Anáhuac	Formación Multidisciplinaria
De tu facultad	De tu plan de estudios	Obligatorio	X				
		Electivo área de concentración		X			
		Electivo profesional			X		
		Electivo profesional excedente con atributo FAN *				X	
De otro plan de estudios	De otro plan de estudios	Electivo profesional excedente con atributo FMD *					X
		Obligatorio			X		
		Área de concentración o electivo profesional			X		
		Obligatorio o electivo con atributo FAN o FMD			X		
De otra facultad o área	De otra facultad o área	Obligatorio o electivo excedente con atributo FAN *				X	
		Obligatorio o electivo excedente con atributo FMD *					X
De otra facultad o área	De otra facultad o área	De Formación Anáhuac (todas tienen atributo FAN)				X	
		Obligatorio o electivo con atributo FAN				X	
		Obligatorio o electivo con atributo FMD					X

El siguiente cuadro muestra el proceso de validación que se sigue.

Aactividades adicionales

Servicios y establecimientos



Biblioteca

Campus Norte

Préstamo de cuatro libros por siete días con posibilidad de dos renovaciones vía telefónica o por internet.

Horario de atención: Lunes a viernes de 7:00 a 22:00 horas y sábados de 9:00 a 14:00 horas.

Tel.: 55 56 27 02 10

• Acervo general: exts. 8451, 8465 y 8303

• Biblioteca de posgrado: ext. 7133

• Sala de lectura: ext. 8306

Campus Sur

Biblioteca con área de silencio y cubículos individuales

Torre 3 planta baja



Biblioteca digital

www.anahuac.mx/mexico/biblioteca

Solicita tu usuario y contraseña en Servicios Escolares

o en el chat de atención al público:

www.anahuac.mx/mexico



Pastoral Universitaria

Campus Norte

• Misas entre semana:

Lunes a viernes: 7:55 y 13:05 horas

• Misas dominicales:

Niños: 11:20 horas/General: 12:20 y 13:30 horas/

Jóvenes: 19:00 horas

• Hora Eucarística para jóvenes: Jueves 20:00 horas

• Confesiones: Durante la misa de 13:05 horas

Campus Sur

Capilla Torre 1 sur



Consultoría familiar

Atención por alumnos del último trimestre y egresados de la Maestría en Ciencias de la Familia

Informes para consultoría:

Rocío Hernández Sánchez

Tel.: 55 56 27 02 10 ext. 7149

rocio.hernandez@familia.edu.mx

Campus Norte



Clínica Dental Universitaria

Campus Norte

Atención por alumnos de últimos semestres supervisados por académicos especialistas.

No tiene fines de lucro, solo se aplican cuotas de recuperación de los materiales.

Servicios: limpieza dental, restauraciones, prótesis, radiografías, endodoncias, extracciones, cirugías y odontopediatría.

Informes y citas:

Tel.: 55 56 27 02 10 ext. 7276

clinica.dental@anahuac.mx



Cajeros y Banco

Campus Norte

Contamos con la sucursal 0518 de Santander dentro del campus, además de tres cajeros:

• Sucursal del banco: Tel.: 55 55 96 12 63

• Edificio de Rectoría

• Edificio de Posgrado (sótano)

Campus Sur

Torre 3 del lado izquierdo

Transporte Anáhuac*

Intercampus

www.anahuac.mx/mexico/files/Transporte-Inter-Campus.pdf

Informes:

Campus Norte Tel.: 55 56 27 02 10 ext. 7265

transporte.norte@anahuac.mx

Campus Sur Tel.: 55 56 28 88 00 ext. 625

transporte.sur@anahuac.mx

*Es indispensable tener credencial vigente



Clínica de Nutrición

Diagnóstico de los participantes para identificar malos hábitos de nutrición y apoyo para llevar una vida más saludable.

Informes:

clinica.de.nutricion@anahuac.mx



Centro de Asesoría Jurídica Anáhuac

Informes:

Mtra. Yessica Pando

Tel.: 55 56 27 02 10 exts. 8123, 8218 y 7628

juridico@anahuac.mx



Atención espiritual

pastoral.universitaria@anahuac.mx



Salas de cómputo

Campus Norte

2° piso de Biblioteca

Horario de atención de 7:00 a 22:00 horas

Tel.: 55 56 27 02 10 ext. 8457



Instalaciones deportivas*

Campus Norte

• Gimnasio: Lunes a viernes de 7:00 a 21:30 horas

• Pista de atletismo: Lunes a viernes de 7:00 a 22:00 horas y sábados de 7:00 a 14:00 horas.

• Canchas (fútbol, tenis, básquetbol y pádel).

Para su uso, verifica la disponibilidad con 24 horas de anticipación.

Informes:

Tel.: 55 56 27 02 exts. 8476, 8456 y 8478

beatriz.mancera@anahuac.mx

Campus Sur

Canchas de fútbol, basquetbol, tenis, voleibol de playa y pista de atletismo

*Es indispensable tener credencial vigente



Enfermería

Recibe atención médica y consultas gratuitas.

Planta baja del Edificio de Biblioteca.

Informes: Leticia Cruz Cervantes ext. 7221

Credencial

Tramita tu credencial (sin costo)

1. Asiste al módulo de credenciales ubicado en planta baja del Edificio de Rectoría, de lunes a viernes de 9:00 a 19:00 horas.

2. Proporciona tu nombre completo.

3. Te tomarán la fotografía, actualizarán tus datos y recibirás tu credencial al instante.

Beneficios:

Identificación para acceso al campus y uso de instalaciones.



REQUISITOS DE ADMISIÓN

1. Entregar los siguientes documentos:

- Título de licenciatura (original y copia)
- Cédula profesional (original y copia)
- Certificado de estudios de licenciatura (original y copia)
- Título de maestría (original y copia)
- Cédula profesional de maestría (original y copia)
- Certificado de estudios de maestría (original y copia)
- CURP (original y copia)
- Acta de nacimiento (original y copia)
- Dos cartas de recomendación académica y/o laboral
- Currículum
- Cuatro fotografías recientes tamaño infantil en blanco y negro
- Solicitud de admisión (proporcionado por la Universidad)

2. Programar con anticipación una entrevista con el coordinador del programa.

3. Entrega de un anteproyecto de investigación del área de interés del aspirante.

El resultado de la entrevista, así como los documentos, se someten a un Comité de Admisiones, el cual determinará qué aspirante es apto para ingresar al programa. A quien haya sido admitido se le proporcionará un número de expediente.

*La apertura de este programa está sujeta a un número mínimo de alumnos.

DOCTORADO EN HUMANIDADES

RECONOCIMIENTO ACADÉMICO

La Universidad Anáhuac México otorgará el grado de Doctor en Humanidades al participante que curse y apruebe el total de asignaturas del plan de estudios y la modalidad de titulación autorizada por esta Universidad. Reconocimiento de Validez Oficial de Estudios de la Secretaría de Educación Pública por Decreto Presidencial publicado en el *D.O.F.* el 26 de noviembre de 1982.

Coordinación académica:

Dr. Adán Israel Lerma Mayer
adan.lermama@anahuac.mx



INFORMES

Centro de Atención de Posgrado y Educación Continua
Tels.: +52 55 56 27 02 10 ext. 7100 y +52 55 53 28 80 87
posgrado@anahuac.mx
anahuac.mx/mexico
anahuac.mx/mexico/posgrados

Campus Norte
Av. Universidad Anáhuac 46, col. Lomas Anáhuac,
Huixquilucan, Estado de México, C.P. 52786

Campus Sur
Av. de los Tanques 865, col. Torres de Potrero,
Álvaro Obregón, Ciudad de México, C.P. 01840



Trasciende con conocimientos

Posgrados
ANÁHUAC

