



Anáhuac
México

BIU²⁰²⁶

BIENVENIDA INTEGRAL
UNIVERSITARIA



Campus Norte
Enero de 2026

Líderes de Acción Positiva



ÍNDICE

Liderazgo Anáhuac	2
Liderazgo de Acción Positiva	3
Reglamento y compromiso ético	5
App Somos Anáhuac	6
Red Internacional de Universidades	7
La Universidad en cifras	8
Programas Personalizados de Formación	11
Dirección Académica de Formación Integral	12
Relaciones Estudiantiles	14
Actividades de artes	16
ASUA Compromiso Social	17
Dirección de Deportes	18
Pastoral Universitaria	20
Programas de Liderazgo y Excelencia Anáhuac	22
Centro de Apoyo Psicopedagógico Anáhuac	25
Idiomas	26
Internacionalización	27
Empleabilidad	28
Biblioteca	29
Tecnología de vanguardia	30
Coordinación para la Atención a la Discapacidad	31
Seguridad, seguros y servicio médico	32
Cafeterías y restaurantes	33
Otros servicios	34
Transporte Anáhuac	35
La organización que respalda tu crecimiento	36
Promesa Anáhuac	38

LIDERAZGO ANÁHUAC

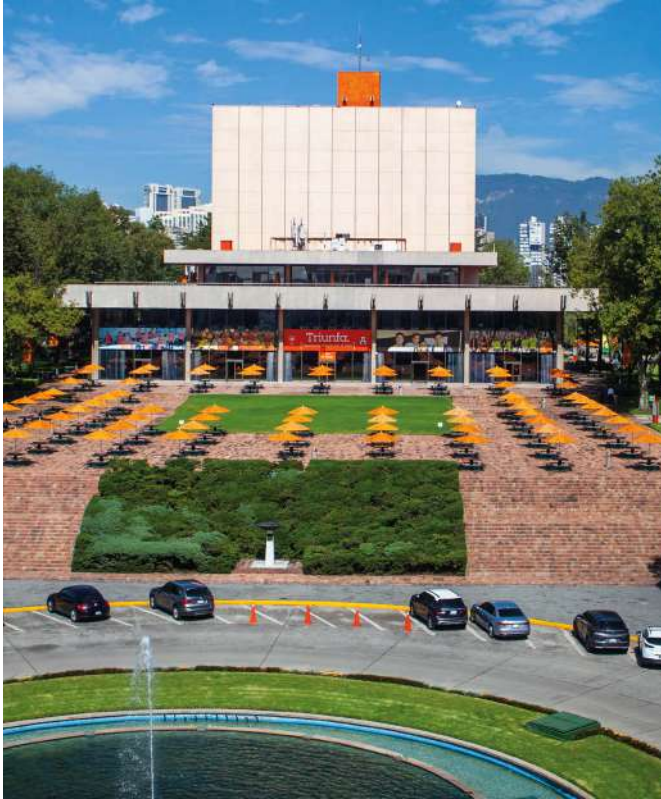

Hoy inicias una nueva etapa que impulsará toda tu **capacidad creativa** y **liderazgo de acción positiva**.

Durante esta etapa conocerás a quienes serán los compañeros de tu vida, con los que compartirás proyectos, ideas y planes a futuro.

Vivirás la experiencia de la profesión apoyado de tus profesores y, sobre todo, formarás parte de una institución que desde **1964** une a más de **60 mil egresados**: nuestra *Alma Máter*.

¡Bienvenido a la Universidad
Anáhuac México!

LIDERAZGO DE ACCIÓN POSITIVA

Nuestro nombre

Anáhuac en lengua náhuatl significa “cerca del agua”, región de los lagos centrales que dio asiento a la capital azteca Tenochtitlán, el centro más poblado y de mayor desarrollo cultural de Mesoamérica, donde ahora se alza la Ciudad de México y, en ella, nuestra Universidad.

ANÁHUAC

Nuestra misión

Contribuir a la formación integral de líderes de acción positiva y promover institucionalmente el desarrollo de las personas y de la sociedad, inspirados en los valores del humanismo cristiano.



Nuestro lema



“Vence al mal con el bien”

El lema *Vince in bono malum*, Vence al mal con el bien, es la síntesis de nuestra filosofía, toda una concepción que destierra actitudes negativas.

La misión y el lema se sintetizan en un concepto formativo: líderes de acción positiva, un compromiso que inspira todas y cada una de las actividades que se realizan en la Universidad Anáhuac México.



Nuestro logotipo

Nuestro emblema, basado en la imagen de un tejido en proceso, recoge simbólicamente el trabajo de interacción y desarrollo que caracteriza a la educación humana y consiste en la elaboración de visiones nuevas y progresivamente más complejas de la propia realidad personal y social.

Nuestros colores

Los colores tienen también una simbología propia. El color naranja representa el sol y lo divino, mientras que el café es el símbolo de la tierra y de lo humano.

Esta doble simbología de los colores une la doble dirección de la formación que imparte la Universidad: el cultivo del alma y la educación del cuerpo.

Nuestro escudo

Nuestro escudo simboliza la fraternidad y la paz con que debemos enfrentar los retos de la vida. Encierra el símbolo de destreza, habilidad, rapidez e inteligencia del águila bicéfala de la mitología: ave que vuela siempre más alto, venciendo todos los obstáculos y que, al mismo tiempo, se identifica con el ser pensante, con el espiritual y con el profesional actuante.

La columna de un material sólido representa el saber y en su cúspide la palabra *Pax*, que sintetiza el equilibrio de nuestro servicio como hombres y cuyo crecimiento está en el lema *Vince in bono malum*.





REGLAMENTO Y COMPROMISO ÉTICO

Reglamento

Durante la Bienvenida Integral Universitaria (BIU) se te dará una explicación del Compendio Reglamentario Anáhuac, en el que se incluye el Reglamento General para Alumnos de Licenciatura.

Es muy importante que lo leas y lo conserves durante toda la carrera, pues contiene todas las disposiciones de permanencia, acreditación, bajas y cuestiones académico-administrativas de la Universidad Anáhuac México.

Además, en este Compendio debes revisar el Libro Sexto que habla sobre la Sana Convivencia y la Disciplina en la Universidad Anáhuac México.

[Consúltalo aquí.](#)

Compromiso ético

Para la Universidad Anáhuac México ninguna preparación técnica o profesional, por excelente que sea, sirve a la persona si la aplica sin considerar las consecuencias morales y éticas de sus actos.

Por eso tú, al ser parte activa de la Universidad Anáhuac México, tienes una responsabilidad única e intransferible: ser fiel a ti mismo y a los valores que promueve nuestra Universidad.

APP SOMOS ANÁHUAC









Tu Universidad en la palma de tu mano

Descarga la App



SOMOS ANÁHUAC

-  Credencial digital
-  Logueo con Office 365
-  Servicios Escolares
-  Ruta Anáhuac
-  Transporte Intercampus

 Download on the App Store

 GET IT ON Google Play

Líderes de Acción Positiva

RED INTERNACIONAL DE UNIVERSIDADES

○ México

Universidad Anáhuac México
(Campus Norte y Campus Sur)
Universidad Anáhuac Cancún
Universidad Anáhuac Oaxaca
Universidad Anáhuac Puebla
Universidad Anáhuac Querétaro
Universidad Anáhuac Veracruz
(Campus Xalapa y Campus Córdoba-Orizaba)
Universidad Anáhuac Mayab
Instituto de Estudios Superiores de Tamaulipas
Pontificio Instituto Juan Pablo II para Estudios
sobre Matrimonio y Familia

○ Estados Unidos

Divine Mercy University (Washington)

○ España

Universidad Francisco de Vitoria (Madrid)

○ Italia

Università Pontificia Regina Apostolorum (Roma)
Università Europea di Roma (Roma)

○ Chile

Universidad Finis Terrae (Santiago de Chile)

Formamos parte de un **sistema educativo internacional** presente en **18 países** que atiende a 100 mil alumnos, desde preescolar hasta posgrado, y con **14 universidades** en el mundo.

Todas estas universidades compartimos una misión y un modelo educativo integral y personalizado para contribuir a formar hombres y mujeres de diversos credos y culturas como **líderes de acción positiva**, con visión internacional y comprometidos con el desarrollo de la sociedad.

LA UNIVERSIDAD EN CIFRAS



2 campus



10
edificios
de aulas



2
capillas

4
bibliotecas



2
hemerotecas

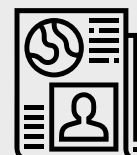

31
laboratorios
de cómputo y



41
especializados

9 auditorios

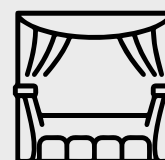

9 áreas de
comida y



23 concesiones

8
centros de
copiado



2 sucursales
bancarias



6 cajeros
automáticos

1
Centro Cultural
Mexiquense
Anáhuac

Instalaciones deportivas

Estadio con pista de atletismo, gimnasio, baños, vestidores y canchas de futbol soccer, futbol americano, tenis, pádel, futbol rápido, voleibol, voleibol de playa y basquetbol.

Academia de Alta Cocina **Le Cordon Bleu-Anáhuac**

1 Centro Anáhuac de Investigaciones y Desarrollo Estratégico (CAIDE)

15 centros y **4** institutos de investigación

4 aulas virtuales en el campus

30 salas didácticas con aproximadamente **930** equipos de cómputo

Oferta académica innovadora y de vanguardia

51
licenciaturas

16
doctorados

41
maestrías

24
especialidades



Principales beneficios y ventajas del Modelo Anáhuac

Varias opciones para realizar el plan de estudios



Reconocimientos y acreditación institucional



FIMPES Federación de Instituciones Mexicanas Particulares de Educación Superior (Acreditación Lisa y Llana) desde 1999.

Comunidad Anáhuac

15,065

alumnos de licenciatura

6,300

alumnos de educación continua

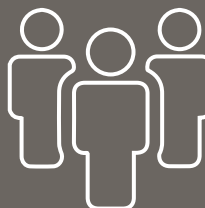

8,790

alumnos de posgrado

3,351

profesores

Acreditaciones internacionales

ABET

Accreditation Board for Engineering and Technology

ACEJMC

Accrediting Council on Education in Journalism and Mass Communications

AMBA

Association of Master Business Administration

CLAEP

Consejo Latinoamericano de Acreditación de la Educación en Periodismo

UNTWO-TEDQUAL

Fundación UNTWO. Themis de la World Tourism Organization Network (OMT)

Intercambios académicos en licenciatura y posgrado, nacionales e internacionales

- Contamos con más de **308** opciones para realizar intercambios académicos, nacionales e internacionales, en los **5** continentes.
- Convenios en programas de licenciatura y de posgrado con universidades de **Australia, China, España, Estados Unidos, Francia, Israel, Italia, Lituania, Nueva Zelanda, Pakistán, entre otros.**

Áreas y proyectos de investigación

8 Cátedras de Investigación

15 Centros de Investigación

4 Institutos de Investigación

3 Grupos de Investigación

La Universidad Anáhuac México ofrece variadas alternativas para que los estudiantes de los diferentes grados participen y desarrollen proyectos de investigación de interés.

PROGRAMAS PERSONALIZADOS DE FORMACIÓN

Estos programas acompañan personalmente a los alumnos, creando un espacio de pertenencia a la Comunidad Educativa Anáhuac, evitando su deserción o bajo rendimiento, a través de estrategias didácticas y técnicas de desarrollo emocional, y orientándolos en sus dimensiones físico, emocional, social, intelectual y espiritual, para que alcancen su máximo potencial personal y profesional.

➤ Para cualquier información sobre los **Programas Personalizados de Formación** comunícate al correo adriana.simanhe@anahuac.mx con la **Mtra. Adriana Simán Herrera**.



PROGRAMA DE HCP-MENTORÍAS

El Programa de Habilidades y Competencias de la Persona (HCP) es una modalidad de acompañamiento y formación integral que se encuentra dentro de las Facultades de Ciencias de la Salud; Educación y Humanidades; Psicología, y Comunicación.

Durante tu primer año de carrera vivirás la experiencia HCP desde el aula a través de las materias del ADN Anáhuac: Ser Universitario-HCP y Antropología Fundamental-HCP.

Como parte de este programa, estarás acompañado por un formador en un proceso de mentoría, que representa el 20 % de dichas materias; es requisito indispensable aprobar este proceso para acreditar la materia.

Todo esto con la finalidad de que tu proceso de conocimiento, reconocimiento, aceptación y superación personal esté integrado por una formación humanística y profesional que te permita tener un proyecto de desarrollo personal coherente con tu vocación.

DIRECCIÓN ACADÉMICA DE FORMACIÓN INTEGRAL

¿Qué es la DAFI?

La Dirección Académica de Formación Integral (DAFI) busca generar espacios y contribuir con las materias de la Ruta Anáhuac, con el Bloque Electivo Anáhuac, sus distintos diplomados, así como con el Café Chesterton, el Círculo Newman y las distintas iniciativas de sus profesores y alumnos no solamente a tu formación profesional, sino a tu formación integral como ser humano.

Las materias de la DAFI son una invitación a cuestionar, a reflexionar, a nadar contra corriente si es necesario. Es una ayuda a responder las preguntas más importantes de la vida y del ser y a fundamentar tu obrar.

Nuestra razón de ser es formar profesionistas honestos, comprometidos con la familia, con el país y con la propia profesión.

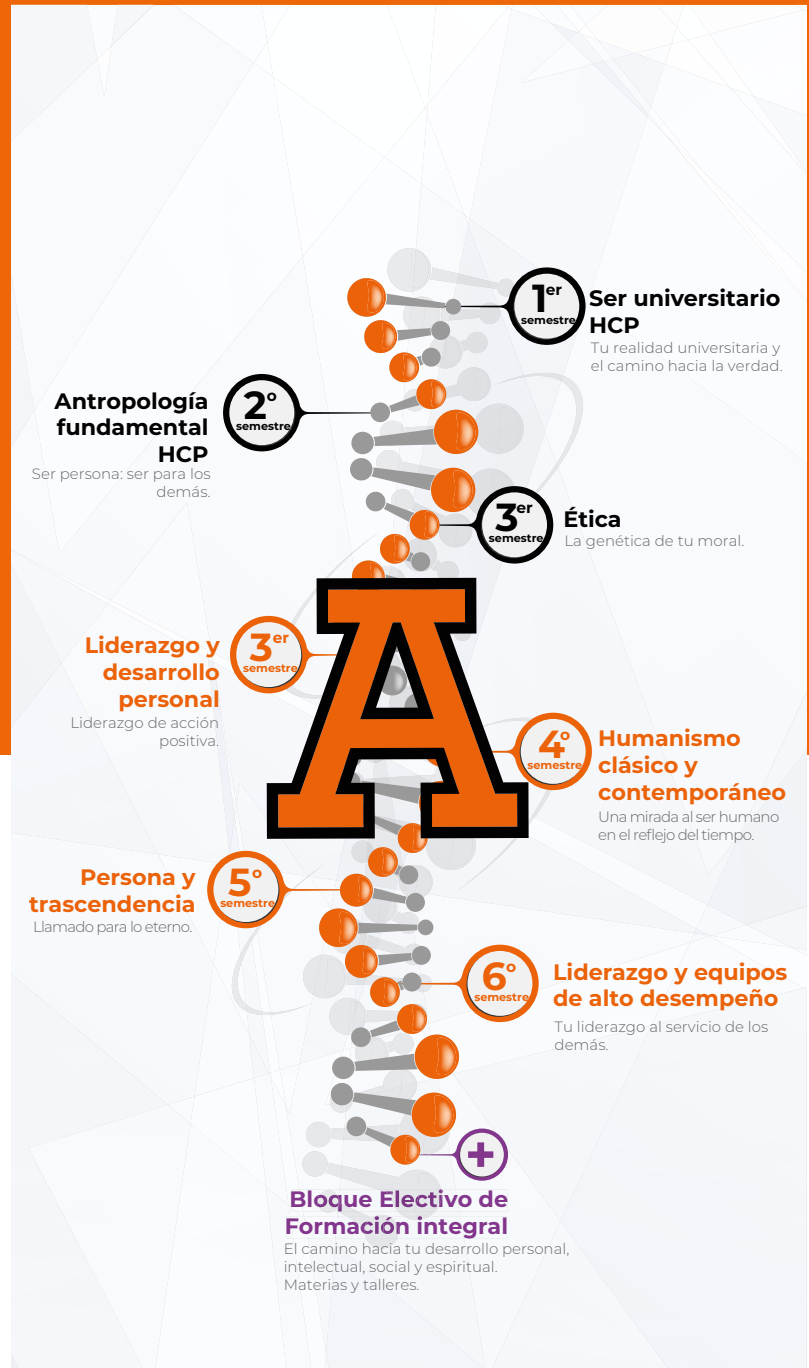

Bloque Electivo de Formación Integral (BEFI)

Como parte de la formación integral, se ofrecen las materias que complementan el conocimiento de la persona en sus tres dimensiones: corpórea, psíquica y espiritual. En este bloque electivo podrás encontrar las materias que en su contenido buscan una visión completa de la persona y que rescatan su verdadero valor, el cual ha sido fragmentado en la posmodernidad. Si cursas tres materias de la misma área, obtienes el reconocimiento con valor curricular de diploma.

Conoce las materias que integran cada diplomado [aquí](#).

➤ Para mayores informes, comunícate al correo dafi@anahuac.mx con **Luz María Flores Monroy**.

Diplomado en FORMACIÓN EN LIDERAZGO E INNOVACIÓN



Diplomado en FAMILIA Y SOCIEDAD



Diplomado en CULTURA JUDAICA



Diplomado en FE Y MUNDO ACTUAL



Diplomado en POSMODERNIDAD Y CRÍTICA DE LA CULTURA

RELACIONES ESTUDIANTILES

Relaciones Estudiantiles es el área encargada de fomentar el ambiente ideal para el desarrollo de las actividades fuera de los salones de clase, fortaleciendo así el vínculo entre los alumnos y nuestra Universidad.

La comunicación con las autoridades universitarias se desarrolla a través de las Sociedades de Alumnos, la Asociación de Alumnos Foráneos Anáhuac (ADEFA) y la Federación de Sociedades de Alumnos (FESAL), que tienen como meta principal promover las actividades de la vida estudiantil y de esta manera proyectar el liderazgo universitario.



FESAL

Federación de Sociedades
de Alumnos Anáhuac

Presidente 25-26

Carlos Lorenzana Malpica
Lic. en Global Management

 Fesal Anáhuac
 @fesalnorte

FESAL y Sociedades de Alumnos

La **Federación de Sociedades de Alumnos (FESAL)** es un organismo estudiantil que tiene como objetivo ser la voz de todas las escuelas y facultades que conforman nuestra Universidad y representarlas a través de las diferentes Sociedades de Alumnos. Es la responsable de marcar el rumbo de la Anáhuac en la creación y desarrollo de su Vida Universitaria.

A lo largo de 50 años, miles de alumnos han formado parte de esta Federación y se han convertido en el factor diferenciador, gracias a su liderazgo de acción positiva.

➤ Para mayores informes comunícate con el **Lic. Luis Alberto Muela Granados** al correo luis.muela@anahuac.mx.

Coordinación de Alumnos Foráneos (CAF)

Foráneos en la Universidad Anáhuac

La CAF es el área encargada de asegurar que nuestros alumnos foráneos tengan una buena experiencia universitaria integral, tanto dentro como fuera del campus.

3,500 alumnos foráneos

30 estados de la República

10 países

Asociación de Estudiantes Foráneos Anáhuac (ADEFA)

ADEFA es un organismo estudiantil que junto con la Coordinación de Alumnos Foráneos (CAF) tiene como meta principal velar por las necesidades de los alumnos foráneos y por su integración, a través de diferentes actividades recreativas, académicas y culturales.

Además, significa un apoyo extra en las cuestiones cotidianas a las que se puede enfrentar un estudiante foráneo, pues sus integrantes representan a cada una de las zonas geográficas de México, así como a los diferentes países extranjeros.

Ofrecemos:

- Enlace con médicos de la zona y especialistas en *coaching*, psicología y leyes.
- Organismos estudiantiles y eventos de integración.
- Orientación en la búsqueda de hospedaje de los alumnos.
- Promociones y descuentos.
- Talleres para complementar tu formación personal: cocina básica, turísticos y culturales, activación física, finanzas personales, administración y compras, primeros auxilios, espirituales y de formación humana.

➤ Para mayores informes comunícate con la **Mtra. Noemí Sereno Ramírez** al correo noemi.sereno@anahuac.mx.



ADEFA
Asociación de Estudiantes
Foráneos Anáhuac

Presidenta 25-26

Linda Janet Vera
Lic. en Artes Visuales

Facebook: Adefa Anáhuac México Campus Norte
Instagram: @adefanorte

ACTIVIDADES DE ARTES

Con la finalidad de lograr una formación integral, profesional y humana, la Escuela de Artes te ofrece cursos, talleres y asignaturas electivas para fortalecer tus capacidades creativas y desarrollar tu innovación y talento artístico, además de los valores humanos.

Contamos con:

- **+100** grupos artísticos
- **3** compañías de música
- **8** compañías de danza
- **67** materias electivas, entre las que destacan:

- Apreciación artística del cine
- Apreciación musical
- Canto
- Cerámica artística
- Creación de imagen y estilo personal
- Danza (Contemporánea)
- Danza (Hawaiano)
- Danza (Jazz)
- Enigmas, mitos y secretos del arte
- Escultura
- Fotografía
- Guitarra
- Origami
- Pintura
- Uso de la voz y expresión creativa

Al año, realizamos producciones artísticas como conciertos, obras de teatro, exposiciones, recitales de danza, entre otros:

280 Campus Norte

72 Campus Sur

➤ Para mayores informes comunícate al correo escueladeartes@anahuac.mx.



ASUA COMPROMISO SOCIAL



“La solidaridad no es un sentimiento superficial, es la determinación firme y perseverante de empeñarse por el bien común, es decir, el bien de todos y cada uno para que todos seamos realmente responsables de todos.”

San Juan Pablo II



La Dirección de Compromiso Social es el área de la Universidad Anáhuac México que tiene como misión coordinar a la Comunidad Universitaria en la participación de proyectos, actividades y acciones sociales dentro y fuera de las instalaciones universitarias.

Acción Social de la Universidad Anáhuac (ASUA) es el organismo de alto compromiso social que mediante acciones concretas (actividades o proyectos) promueve la formación integral, la responsabilidad y conciencia social, y el liderazgo al servicio de los demás. Su misión es fomentar en la Comunidad Universitaria una genuina conciencia social sustentada en valores universales, el liderazgo a través del servicio al prójimo y el desarrollo de hábitos que transformen la vida propia y la de los demás.

ASUA permite la participación de la comunidad en diferentes actividades y proyectos de acción social, de manera que puedan influir en la realidad de México y aportar soluciones concretas. Genera programas y emprende proyectos de alto impacto social formando

profesionistas con alto compromiso social; forja alianzas y busca sinergias con instituciones de la sociedad civil, empresarial y gubernamental que puedan generar valor a las diferentes iniciativas.

- ASUA Construye
- ASUA por los Niños
- ASUA por los Grandes
- ASUA por los Nuestros
- ASUA Verde
- ASUA por la Comunidad
- Brigadas
- Visitas sociales
- Activaciones
- Centros de acopio
- Talleres
- Campañas de donación

➤ Para mayores informes comunícate al correo eventos.asua@anahuac.mx.

DIRECCIÓN DE DEPORTES

Tu desarrollo integral dentro de la Universidad Anáhuac México no se limita a lo académico, sino que abarca otras áreas igualmente importantes para tu formación, como el deporte. Para apoyarte en tu práctica deportiva, contamos con la Dirección de Deportes, la cual te ofrece clínicas, torneos internos y la oportunidad de formar parte de sus equipos representativos de:

- Ajedrez
- Atletismo
- Baile de animación
- Basquetbol
- Fútbol americano
- Fútbol rápido y soccer
- Karate do
- Montañismo
- Natación
- Pádel
- Taekwondo
- Tenis y tenis de mesa
- Voleibol de sala y de playa



Contamos con las siguientes instalaciones:

- **2** campos profesionales de pasto sintético con alumbrado para fútbol soccer y fútbol americano
- **1** gimnasio
- **1** pista de atletismo
- **2** canchas de tenis con superficie dura
- **3** canchas de pádel con alumbrado
- **2** canchas de basquetbol y **2** de voleibol techadas
- **1** cancha de fútbol rápido con alumbrado
- **1** pared para escalar
- **1** salón de artes marciales
- **1** salón de baile y animación

Además, contamos con servicio de vestidores, regaderas y casilleros.

> Para mayores informes comunícate al correo beatriz.mancera@anahuac.mx con **Beatriz Mancera Méndez.**





Clínicas electivas

3 créditos | Bloque Electivo

- Acondicionamiento físico
- Ajedrez
- Atletismo
- Basquetbol
- Bodypump
- Buceo
- Clínica de gimnasia
- Clínica de golf
- Clínica de natación
- Esgrima
- Fútbol
- Karate do
- Hockey sobre hielo
- Remo
- Tenis
- Tenis de mesa
- Voleibol

Materias electivas

6 créditos | Bloque Electivo

- Actividad física y cultura deportiva
- Ajedrez y sus aplicaciones en el mundo actual
- El fútbol, su mercadotecnia y comercialización
- Entrenamiento mental en el deporte
- Incubadora de proyectos deportivos
- Inteligencia emocional, formación del carácter y el deporte
- Organización de eventos deportivos
- Salud física y alimentación balanceada

Talleres libres

Sin costo | Para toda la Comunidad Universitaria

- Aikido
- Basquetbol
- Bicicleta de montaña
- Buceo
- Calistenia
- Clínica de beisbol
- Fútbol
- Hockey sobre pasto
- Kayak
- Kendo
- Pádel
- Rugby
- Running 10 km
- Tochito bandera
- Triatlón

➤ Para mayores informes comunícate al correo igor.rubio@anahuac.mx con el
Dr. Igor Rubio Sosa.

PASTORAL UNIVERSITARIA

Somos el área universitaria que contribuye a la formación humana y espiritual de grandes personas, proponiendo los valores humanos y cristianos para que sean grandes líderes que impacten dentro y fuera de la Universidad, con su testimonio auténtico y su compromiso de acción positiva.

Para ello, la **Dirección de Pastoral Universitaria**, cuyas oficinas están ubicadas en la planta baja del Edificio de Biblioteca, frente a la cafetería, te ofrece:



Misas

De lunes a viernes
7:55 y 13:05 horas
En Instagram
@rema.norte

Misa universitaria

Todos los domingos
12:00, 13:30, 18:00
y 19:30 horas

Confesiones

Lunes a viernes
Durante la misa de las 13:00 horas

Jornadas de reflexión
y retiros, apostolados
y misiones

Curso de sacramentos
Preparación para recibir el bautismo, comunión o confirmación, donde se aprenden las bases de la fe cristiana.



Be you

Reuniones de comunidad donde se vive la oración, la formación y el diálogo.

Regnum Christi

Movimiento donde se vive en comunidad la fe, se conoce más a Cristo y se lleva a los demás en el apostolado.

Apostolados:

- **Coro:** buscamos transmitir nuestra fe y acercar a las personas a Dios, a través de la belleza del canto. Ensayamos una vez a la semana y cantamos en las horas eucarísticas de los jueves y en la misa del domingo.
- **Integra:** en este voluntariado atendemos las necesidades físicas y espirituales de la comunidad del basurero del Bordo de Xochiaca, ayudándoles a vivir dignamente en medio de su trabajo de pepear basura. Además, pretendemos formar con ellos una comunidad para ayudarles a experimentar su propia dignidad y el amor de Dios.
- **Juventud y Familia Misionera:** promueve y organiza misiones de evangelización y humanitarias al servicio de la Iglesia local en las comunidades más necesitadas.

La Megamisión de Semana Santa es la actividad principal del programa, en la que más de 60,000 personas: jóvenes, familias y niños participan en una misión en las zonas más necesitadas del país. Además,

se realizan misiones de fin de semana a lo largo del año.

- **Misiones Médicas:** son un apostolado creado por alumnos de medicina en el que se visitan comunidades vulnerables y se busca apoyar a las personas tanto en la atención médica gratuita, como en la espiritual. Sus jóvenes están llamados a ser médicos de cuerpo y alma.
- **Luz en la Calle:** los jóvenes que participan en este apostolado demuestran que aun para las personas que viven en la oscuridad de la calle puede haber luz. Donando su tiempo y amor ellos devuelven la esperanza y el sentido de su vida a estas personas, con el fin de reintegrarlos a la sociedad.

- **Reach:** somos un grupo de jóvenes convencidos de que a través del amor de Dios podemos transformar la vida de cualquier persona. Por medio de Reach nos comprometemos a hacerlo con los internos de reclusorios, uno de los sectores más rezagados de nuestra sociedad.
- **Soñar Despierto:** buscamos formar, educar y ayudar a la niñez más necesitada a través de actividades sociales, culturales, recreativas y deportivas. Intentamos comprometer a los jóvenes (voluntarios) con el desarrollo de su comunidad y formar en ellos una conciencia social a través de acciones positivas.
- **Vico Valores:** es un programa de Soñar Despierto que busca inculcar en los niños y jóvenes valores como el respeto, la amistad, la honestidad, la generosidad, etc., mediante talleres temáticos, juegos y dinámicas. Los voluntarios transmiten de manera didáctica los valores necesarios para la convivencia y el progreso social.



Formación:

- **Alpha:** a través de sesiones semanales se explora la fe cristiana. Cada tema explora una pregunta distinta sobre la fe y es diseñado para alentar a la conversación.
- **Be You:** es una red de jóvenes que buscan luchar juntos por vivir con autenticidad y coherencia el amor a Dios, a sí mismos, a los demás y a su futuro(a) esposo(a), generando un cambio cultural en la sociedad.
- **Entre Dos:** es un programa que ofrece herramientas y acompañamiento a noviazgos universitarios para fortalecer y discernir su relación.
- **The Word:** es un curso introductorio a la Biblia, destinado a quienes quieren conocer, amar y transmitir a Cristo mediante la Palabra de Dios. Son 10 sesiones en las que aprenderás a leer, entender y rezar con la Biblia.
- **Creer en el amor de Dios:** taller sobre teología de la vida espiritual, ideal para personas que tienen tiempo cultivando una amistad con Dios y buscan profundizar más.
- **Curso de preparación para los sacramentos:** en este curso conocerás las verdades fundamentales de la fe y de la doctrina católica, desde una perspectiva filosófica y teológica aprenderás quién es Dios y quién es el ser humano: su origen, destino y el camino para llegar a Él; apreciarás el don de los Sacramentos, el camino propuesto por Dios para vivir una vida en plenitud y la oración; y culminarás recibiendo a Cristo mismo en alguno de los Sacramentos.
- **Cursos prematrimoniales:** curso formativo en el que parejas próximas a recibir el sacramento del Matrimonio abordan temas importantes.

Retiros:

- **Search:** es un retiro de jóvenes que busca brindarles una experiencia única que les ayude a descubrir el sentido de la vida y a recuperar la esperanza de encontrar paz y felicidad. En Search se crea un ambiente de familia que ayuda a los jóvenes a luchar día a día por ser feliz y hacer felices a los demás.
- **Switch:** es un camino de evangelización en el que los jóvenes viven una experiencia de encuentro con Dios, descubriendo la presencia de Cristo en sus vidas y adquiriendo las herramientas necesarias para vivir una auténtica vida cristiana.

➤ Para mayores informes comunícate al correo d.suarez@anahuac.mx con **Dominique Suárez Moya.**

PROGRAMAS DE LIDERAZGO Y EXCELENCIA ANÁHUAC

Somos el área de la Universidad encargada de coordinar a la Comunidad Universitaria para que participe en proyectos, actividades y acciones pertinentes con su formación integral en liderazgo y excelencia.

Nuestra misión es consolidar profundamente el liderazgo Anáhuac en nuestros alumnos y demás miembros de la Comunidad Universitaria, a través de una visión innovadora de la formación, proyección y vinculación, para impactar y trascender positivamente en la sociedad.

Nuestra visión es ser un referente de formación profunda en liderazgo y excelencia integral, regidos por altos estándares de calidad y profesionalismo.

El propósito de los Programas de Liderazgo y Excelencia Anáhuac es ser el referente, dentro y fuera de la Universidad Anáhuac México, en formación de líderes de acción positiva, a través de una formación integral personalizada y acorde a su perfil de liderazgo, así como desarrollar el talento humano para impactar y promover el auténtico desarrollo de la sociedad.

Buscamos ser programas formativos y de alto rendimiento; eficaces en la transformación, desde un enfoque cristiano hacia el individuo; proyectar en el servicio, y vincular estratégica y profesionalmente a los alumnos interesados en potenciar su liderazgo.

Contamos con la Acreditación Internacional del MSL Institute.

Ofrecemos:

- Actividades culturales
- Actividades de acción social
- Actividades de integración
- Bolsa de trabajo
- Conferencias
- Congresos
- Convocatorias a concursos
- Cursos con valor curricular y formativo
- Desarrollo de proyectos e iniciativas
- Diplomados
- Encuentros con líderes de acción positiva nacionales e internacionales
- Espacios de *networking* y vinculaciones
- Seminarios nacionales
- Seminarios y experiencias internacionales
- Talleres
- Tutorías y acompañamiento personalizado
- Visitas a empresas e instituciones



Programa de Liderazgo en Deporte

ACCIÓN Programa de Liderazgo en Deporte está enfocado a los alumnos con destacado rendimiento deportivo o pasión por algún área dentro del deporte. Busca el desarrollo de líderes íntegros con una excelente formación humana usando como herramienta fundamental el deporte.

➤ Para mayores informes comunícate al correo direccion.lider@anahuac.mx



Programa de Liderazgo en Ciencias de la Salud

ALPHA Programa de Liderazgo en Ciencias de la Salud está dirigido a estudiantes de Ciencias de la Salud que, por su compromiso con la transformación positiva de la sociedad, a través del desarrollo científico, tecnológico y humanístico, buscan una formación integral y el desarrollo de las habilidades de liderazgo necesarias.

➤ Para mayores informes comunícate con la **Dra. Lucía Gaitán Concepción** al correo lucia.gaitan@anahuac.mx.



Programa de Liderazgo en Comunicación

CREA Programa de Liderazgo en Comunicación y Creatividad forma, desarrolla y potencia las cualidades y habilidades de quienes buscan comunicar ideas, con la finalidad de forjarlos como comunicadores íntegros para enfrentar los retos del mundo contemporáneo y desarrollar en la sociedad los valores humanos mediante la transmisión de mensajes y su profesionalismo laboral.

➤ Para mayores informes comunícate al correo crea@anahuac.mx



Programa de Liderazgo en Arte y Cultura

CULMEN Programa de Liderazgo en Arte y Cultura fomenta el desarrollo humano integrador de las capacidades de creatividad, innovación, talento y compromiso. Busca que el alumno alcance el mayor grado de calidad artística para ejercer su liderazgo de acción positiva en el campo de las artes y la cultura.

➤ Para mayores informes comunícate con la **Lic. Claudia Karina Montes de Oca García** al correo claudia.montesga@anahuac.mx.



Programa de Liderazgo Empresarial

GENERA Programa de Liderazgo Empresarial está dirigido a los alumnos con perfil empresarial y emprendedor. A través de una serie de actividades formativas enfocadas al *networking* empresarial internacional y a la innovación y la tecnología en los negocios, certificamos a nuestros alumnos con doble diplomado en Liderazgo Empresarial y en Tecnología en los negocios.

En **GENERA** podrás:

- Desarrollar tu potencial empresarial, emprendedor e innovador mediante una visión global, ética y comprometida con la sociedad.
- Crecer tu red de contactos y aliarte con empresarios de alto nombre en México y de talla internacional.
- Conocer alumnos con las mismas inquietudes empresariales que tú y a tu próximo socio.

➤ Para mayores informes comunícate al correo genera@anahuac.mx con el **Lic. Pedro Oseguera Huanosto.**



SINERGIA Programa de Liderazgo en Administración Pública busca formar a los futuros dirigentes de la sociedad civil y administradores públicos, brindándoles una vinculación dentro de la esfera política nacional e internacional para que mediante una visión global, ética y comprometida con su sociedad transformen su país.

➤ Para mayores informes comunícate al correo sinergia.norte@anahuac.mx con la **Lic. Nicole Huerta Herbosch.**



Programa de Liderazgo en Compromiso Social

IMPULSA Programa de Liderazgo en Compromiso Social está orientado a la formación de personas íntegras y profesionales en el compromiso social, desarrollando habilidades que les permitan influir sobre la realidad de México y el mundo, mediante el diseño, la ampliación y la administración de empresas y proyectos sociales sustentables, teniendo como resultado verdaderos líderes y emprendedores sociales.

➤ Para mayores informes comunícate al correo impulsa.norte@anahuac.mx con la **Lic. Diana Luz Ruíz Guzmán.**



Programa de Excelencia Anáhuac

VÉRTICE Programa de Excelencia Anáhuac está dirigido a los alumnos de alto rendimiento académico y con interés por desarrollar su capacidad de liderazgo en nuestra Universidad. Sus miembros se distinguen por su alta creatividad, emprendimiento y capacidad de resolución de problemas.

VÉRTICE se diferencia por ser una plataforma de formación integral que incuba el potencial y talento de sus estudiantes mediante el desarrollo de competencias y de un doble diplomado acreditado internacionalmente, y es un Programa que te ofrece una preparación académica y profesional de enorme calidad, así como un ámbito de experiencias formativas únicas.

➤ Para mayores informes comunícate al correo verticemexico@anahuac.mx con el **Lic. Mauricio López Sánchez.**

CENTRO DE APOYO PSICOPEDAGÓGICO ANÁHUAC



El Centro Psicopedagógico Anáhuac forma parte de la Vicerrectoría de Formación Integral y trabajamos para brindar apoyo psicológico y/o pedagógico a los miembros de la Comunidad Anáhuac, mediante tres programas:

- **Orientación Vocacional:** Área que brinda apoyo a jóvenes preuniversitarios en su proceso de ingreso a la Universidad Anáhuac México. Para más información envía un correo a ilara@anahuac.mx.
- **Programas de Apoyo al Estudiante:** Es un programa sin costo por sesión para los alumnos de licenciatura, donde son acompañados por psicólogos y pedagogos profesionales, con el fin de mejorar su rendimiento académico, mejorar sus hábitos de estudio, apoyarlos emocional, moral e intelectualmente, para sobreponerse a las dificultades por las que estén pasando, establecer horarios que ayuden a mejorar su salud física y mental, etcétera. Para más información envía un correo a yesenia.vera@anahuac.mx.
- **Clínica de Psicología Anáhuac Cenyeliztli:** Proporciona atención psicológica profesional a quien lo solicita sin importar su credo, condición económica, raza u orientación sexual, fijando cuotas de recuperación accesibles. Se brinda psicoterapia (desligada de lo académico) a cualquier persona que lo solicite, ya sea parte de la Comunidad Universitaria o personal externo. Para más información envía un correo a clinicapsicologia.uams@anahuac.mx.

➤ Para más información, contacta a la
Mtra. Adriana Hernández Lacroix al
correo adriana.hernandez@anahuac.mx



Clínica
Anáhuac
Cenyeliztli

IDIOMAS

Reglamentación

El alumno que ingresa a nuestra Universidad, de acuerdo con el Modelo Anáhuac, deberá cumplir lo más pronto posible con el requisito de dominio del idioma inglés para avanzar sin dificultades a lo largo de su carrera. Te recomendamos leer los artículos 52, 53, 54 y 55 del Reglamento de la Universidad Anáhuac.

Quedarán exentos del idioma inglés los alumnos que envíen cualquiera de los siguientes certificados en formato PDF a a.castaneda@anahuac.mx.



Es indispensable contar con los puntajes/calificación mínima que se presentan a continuación:

- **IELTS Académico** con banda de 6.5 o más. Debes proporcionar el Test Report Form (TRF) *number*.
- **TOEFL iBT** con 89 puntos o más. Debes proporcionar tu *username* y *password* de la página oficial de ETS.
- **First Certificate in English (FCE)** con calificación A o B. Debes proporcionar el ID *number* y *password* de la página Results Service for Candidates.
- **Certificate in Advanced English (CAE)** con calificación A, B o C. Debes proporcionar tu ID *number* y *password* de la página Results Service for Candidates.
- **Certificate of Proficiency in English (CPE)** con calificación A, B o C. Debes proporcionar tu ID *number* y *password* de la página Results Service for Candidates.
- **College Board** con 696 o más puntos. Debes proporcionar tu *username* y *password* de la página oficial de AP Score Reports.
- **Certificado Pearson** con 67 o más puntos. Debes proporcionar tu *username* y *password* de la página oficial de Pearson VUE.

Todos los certificados deben tener máximo dos años de antigüedad a la fecha al Centro de Lenguas. Además, debes adjuntar tu nombre completo y número de expediente (ID).

➤ Para despejar cualquier duda, comunícate al **Centro de Lenguas** a través de Atención en Línea o al correo gpegueros@anahuac.mx.

INTERNACIONALIZACIÓN

Nuestra labor como Dirección de Internacionalización es lograr que la mayor cantidad de nuestros alumnos y académicos cuenten con experiencias académicas nacionales e internacionales que los lleven a ser líderes que mueven al mundo.

Trabajamos por ser un espacio de encuentro y de convivencia intercultural, con el objetivo de hacer del mundo un mejor lugar para todos.

Si tienes la inquietud de conocer las oportunidades con las que cuentas, ¡acércate a nosotros y te decimos cómo hacerlo!

Durante tu carrera puedes vivir alguna de las siguientes experiencias:

- Movilidad nacional Anáhuac
- Movilidad nacional
- Experiencias de verano
- Intercambio por consorcio (nacional e internacional)
- Intercambio virtual
- Intercambio tradicional
- *Study abroad*
- Programa Disney

Todo lo anterior podrás hacerlo en 42 países, ya que actualmente contamos con más de 280 convenios con diversas universidades del mundo.



María Fernanda Zambrano García,
Arquitectura, Universidad La Salle
Ramón Llull, España.



Daniel Mauricio Leyva Ramírez,
Dirección y Administración de Instituciones
de Salud, Universidad Complutense de
Madrid, España.

Además, te ofrecemos proyectos educativos de internacionalización:

- Minor en internacionalización y competencias globales
- Doble diploma con universidad extranjera
- Faculty Led Program (FLP)
- Collaborative Online International Learning (COIL)
- Eventos internacionales



➤ Si deseas aprovechar la oportunidad de conocer y convivir con estudiantes de otros países mediante estos programas, comunícate con la **Mtra. Brenda Elizabeth Galaviz Aragón** al correo brenda.galaviz@anahuac.mx.

EMPLEABILIDAD

Ofrece a nuestros alumnos y egresados las mejores oportunidades laborales, proporcionándoles herramientas para su ingreso al mundo laboral.

Nuestro propósito es promover la excelencia profesional y el liderazgo de acción positiva entre nuestros alumnos y egresados, en alianza con instituciones y creando proyectos de vinculación con las empresas líderes en el país.

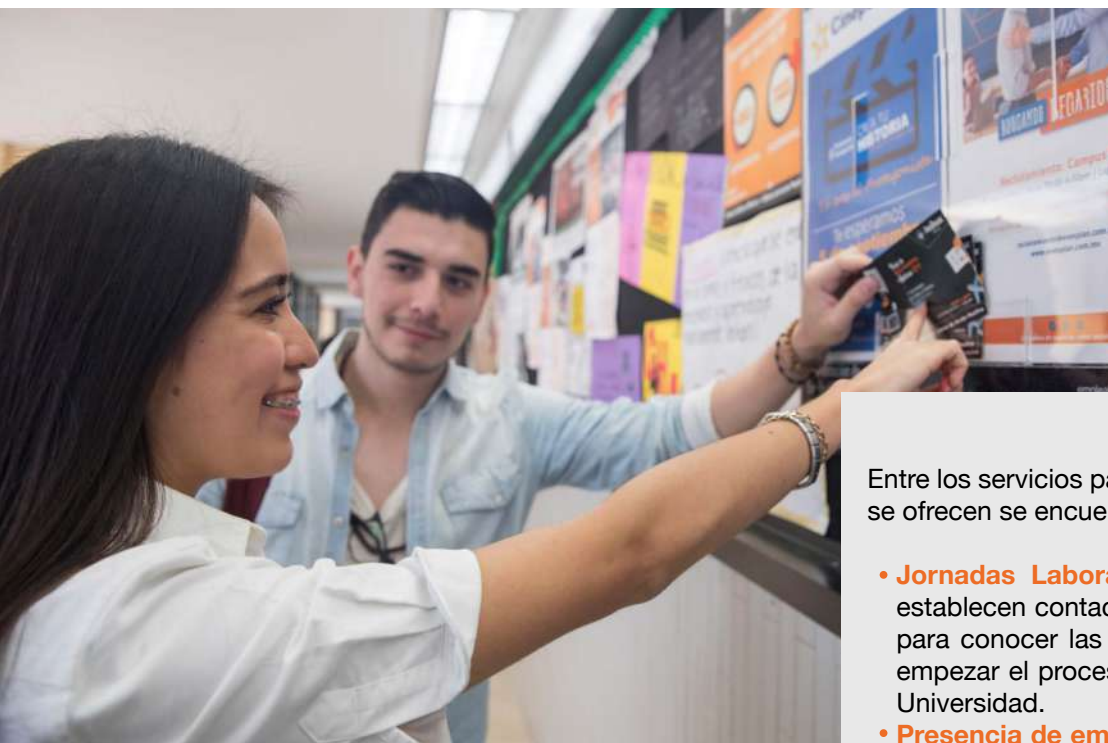

Estamos en contacto con más de 150 empresas líderes del país que participan en diferentes eventos al año.

Más de 20,000 empresas consultan nuestro portal de empleo. Contamos con el reconocimiento del Ranking QS de Empleabilidad 2016-2017, donde la Universidad Anáhuac México es una de las tres universidades mejor posicionadas en el país.

➤ La **Coordinación de Empleabilidad** está ubicada en el cuarto piso del CAIDE del Campus Norte. Para más información comunícate con la **Mtra. Katia Toxtli Hernández** al correo katia.toxtli@anahuac.mx.

Entre los servicios para la vinculación laboral que se ofrecen se encuentran los siguientes:

- **Jornadas Laborales:** alumnos y egresados establecen contacto directo con las empresas para conocer las oportunidades de empleo y empezar el proceso de selección dentro de la Universidad.
- **Presencia de empresas en campus:** permite a los estudiantes conocer de manera directa a las empresas y el plan de carrera que ofrecen.
- **Feria de Reclutamiento presencial:** cada año, más de 100 empresas líderes participan con la finalidad de seleccionar de forma exclusiva a nuestros alumnos y egresados.
- **Feria de Reclutamiento en línea:** con el apoyo de recursos en línea, alumnos y egresados foráneos pueden establecer contacto con las empresas.
- **Bolsa de trabajo en línea:** desde cualquier dispositivo móvil los alumnos y egresados pueden buscar nuevas oportunidades de empleo y postularse a cualquiera de nuestras 500 ofertas exclusivas.

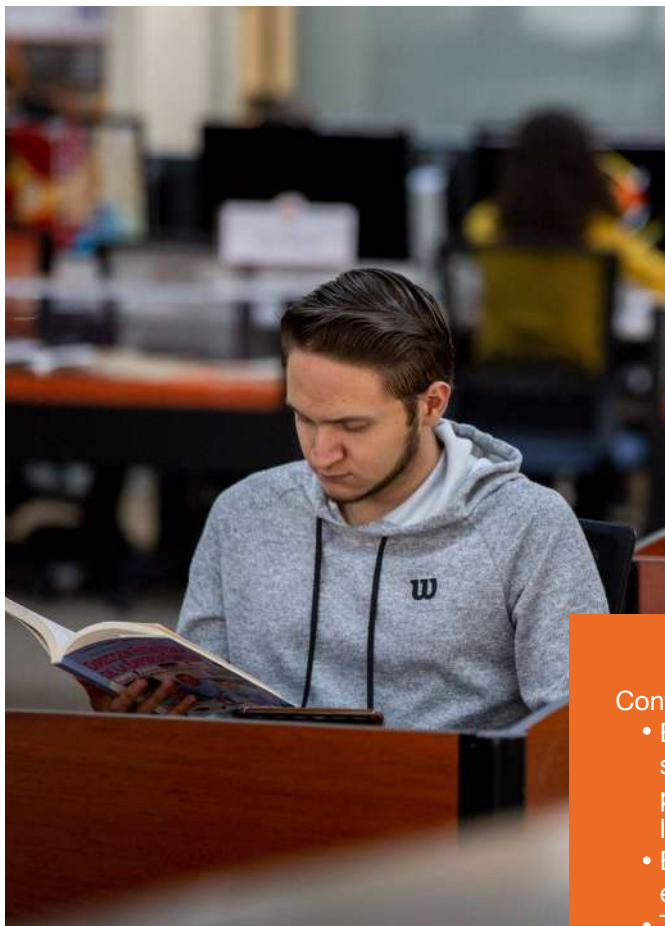

BIBLIOTECA

La **Biblioteca** tiene la misión de contribuir a la formación profesional y humana de excelencia de los alumnos, profesores e investigadores, poniendo a su alcance los recursos documentales y servicios de asesoría personalizada, de manera eficiente y oportuna, que les permitan cumplir con éxito sus tareas académicas o de investigación.

Contamos con:

- Estantería abierta, áreas de estudio individual en silencio, áreas de estudio colaborativo (donde se permite hablar en voz alta), cubículos y áreas al aire libre.
- Biblioteca digital, con una amplia variedad de recursos electrónicos.
- Talleres de Recursos Digitales.

➤ Para mayores informes
comúnicate al correo
biblioanahuac@anahuac.mx.

Atención en línea:

 [biblioanahuac](#)

 [@Biblioanahuac](#)



TECNOLOGÍA DE VANGUARDIA

Durante las primeras semanas de clase, enviaremos a tu correo registrado durante tu proceso de admisión un mensaje con tu correo institucional (@anahuac.mx) junto con tus claves de acceso.

Para atender cualquier solicitud o duda al respecto, dirígete a la página **www.anahuac.mx/mexico/dti** en la sección Atención en Línea que está en la página principal de nuestra Universidad.



1. Office 365 (portal.office365.com). Correo electrónico, instalación en 10 dispositivos personales, almacenamiento de 1 TB en OneDrive, Yammer, OneNote Class Notebook, Microsoft Video, Skype para colaborar con tus compañeros y profesores, entre otras aplicaciones.

2. Google Apps for Education (www.google.com). Colabora y desarrolla tus proyectos con el canal institucional de YouTube, almacenamiento de 1 TB en Drive, Classroom, Books, Sites, Hangouts, entre otras aplicaciones.

3. Impresión y digitalización de documentos.

4. Seis centros audiovisuales para apoyo en clase.

5. Red inalámbrica.

6. Software especializado y servicios de cómputo, descuentos para adquirir software y tecnología.

Con tu expediente y contraseña de Intranet puedes ingresar adicionalmente a:

1. @prende Anáhuac (anahuac.blackboard.com)

- Cursos en línea
- Cursos semipresenciales
- Tareas y exámenes
- Comunicación y colaboración para trabajar en equipo

2. Biblioteca digital.

3. Intranet, donde podrás obtener los siguientes servicios:

- Consulta de calificaciones
- Selección de cursos y horarios
- Pago de pase de estacionamiento y transporte escolar
- Pago de colegiaturas
- Evaluación de profesores

COORDINACIÓN PARA LA ATENCIÓN A LA DISCAPACIDAD

Buscamos que nuestra Universidad sea una comunidad incluyente, brindando igualdad de oportunidades a las personas con discapacidad.

Este programa nace de la convicción de que la educación es un derecho de todas las personas y para lograrlo llevamos a cabo las siguientes acciones:

Área de Atención a la Discapacidad

Identificamos las necesidades de apoyo de alumnos con discapacidad visual, motora, auditiva y psicosocial para asegurar su plena participación en la Universidad. Para ello, capacitamos a los docentes sobre la eliminación de las barreras en el aprendizaje y la participación, desarrollamos acciones para sensibilizar a la Comunidad Universitaria hacia la discapacidad y promovemos la investigación interdisciplinaria en el tema de discapacidad.

Formación a profesionistas en inclusión de personas con discapacidad

Formamos a personas que quieren especializarse en el área de inclusión y discapacidad a través de programas de Posgrado y de Educación Continua.

Diplomado en Desarrollo de Habilidades Sociales y Vocacionales

A través de este diplomado la Universidad Anáhuac México abre sus puertas a jóvenes con discapacidad intelectual o de desarrollo que desean continuar sus estudios en un ámbito universitario que fomente un desarrollo íntegro y humano, y quienes, como todos, quieren aprender y contar con oportunidades para tener un mejor futuro. La finalidad del diplomado es mejorar su calidad de vida a través de una experiencia universitaria integral, que promueva el desarrollo de habilidades personales, sociales y vocacionales y los prepare para tener una vida profesional exitosa.



➤ Si necesitas apoyo o deseas colaborar con nosotros, comunícate al correo carolina.mejia@anahuac.mx con la **Mtra. Carolina Mejía Tinoco Ariza.**

SEGURIDAD, SEGUROS Y SERVICIO MÉDICO

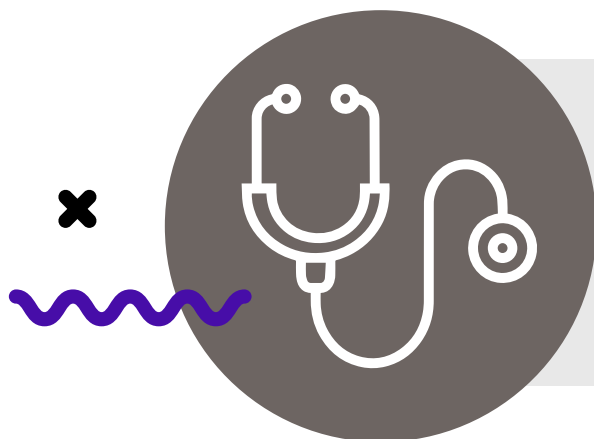

Enfermería

Para cualquier eventualidad, contamos con el servicio de enfermería ubicado **temporalmente en el estacionamiento posterior del Edificio de Biblioteca.**

Tel.: 55 56 27 02 10 exts. 7209 y 7221, donde te atenderán de lunes a viernes de 7:00 a 22:00 horas.

Seguridad y vigilancia las 24 horas

Todo el campus universitario, desde las puertas de entrada hasta las canchas de deportes, es patrullado permanentemente por el personal de una empresa especializada en seguridad.



Seguro de accidentes escolares

Si llegas a sufrir algún accidente dentro de la Universidad durante tu horario de clases o en algún evento, repórtalo en ese momento a tu maestro, coordinador o cualquier autoridad de tu carrera o del evento en el cual estés participando.

El **Departamento de Consultores en Riesgos y Beneficios** te reembolsará los gastos médicos comprobables derivados del accidente, conforme a la póliza en vigor.

Tel.: 55 56 27 02 10 ext. 8815.



Si detectas un problema o necesitas ayuda, comunícate al **55 56 27 02 10 ext. 8911 (Emergencias Anáhuac).**

CAFETERÍAS Y RESTAURANTES

Café Diseño

Planta baja del Centro de Convivencia
Universitaria

Café Punta del Cielo

Planta baja del Centro de Estudios de
Posgrado

Cafetería Le Cordon Bleu

Cocinas del Cordon Bleu

Crêpe Corner

Pasillo posterior a la Biblioteca

Las Aguas de la Zona Azul

Centro de Convivencia Universitaria

Starbucks

Sucursal Universitaria Santander
Centro de Convivencia Universitaria

Taco House

Explanada del Edificio de la
Facultad de Ciencias
de la Salud

Toks

Centro de Convivencia Universitaria

Explanada del CAD

- Artemiga
- B de Bueno
- Cassava Roots
- Cielito Querido
- La Ciudad de Colima
- Panda Express
- Planet Burger
- Subway
- Sushiito
- Tonchi



OTROS SERVICIOS

Para usar el estacionamiento puedes:

- **Adquirir el pase de estacionamiento semestral** a través de la página web de la Universidad ingresando al módulo de **Intranet**, para lo cual necesitas tu número ID y tu clave. Una vez hecho el pago del pase semestral, este se activará en la credencial universitaria con chip. También existen las modalidades “Pase normal de licenciatura” o “Pase familiar”.
- **Boleto individual** cada vez que ingreses: solicita el boleto en la caseta, pagando una sola tarifa por el tiempo que estés en el campus, siempre y cuando existan cajones libres.

Consulta más información [aquí](#).

Estacionamiento



La Universidad Anáhuac México cuenta con diversas áreas de estacionamiento operadas por una empresa especializada. Además, contamos con un centro de carga para autos eléctricos.



A Store

Ubicada a un costado de la Cafetería.



Lumen

Centro de Convivencia Universitaria.



Sucursal bancaria – Santander

Para tu comodidad y seguridad, dentro del campus están instalados una sucursal bancaria y tres cajeros automáticos; estos últimos dan servicio las 24 horas del día.

- Cajero automático Santander ubicado en la planta baja del Edificio de Rectoría y en el Edificio de Posgrado.
- Sucursal bancaria y cajero automático Santander ubicados a espaldas del Edificio de Biblioteca.

TRANSPORTE ANÁHUAC

Pensando en el bienestar y la seguridad de los miembros de la Comunidad Universitaria, la Universidad Anáhuac México te ofrece distintas opciones de transporte.

Ruta Anáhuac. Te permitirá trasladarte al campus y regresarte a tu casa de forma segura.

Para comprar los boletos para el servicio de transporte debes:

- Descargar la app de Uber.
- Vincular tu cuenta de Uber con las rutas Anáhuac [aquí](#).
- Reservar tu viaje con anticipación.
- Configurar un medio de pago en la app.

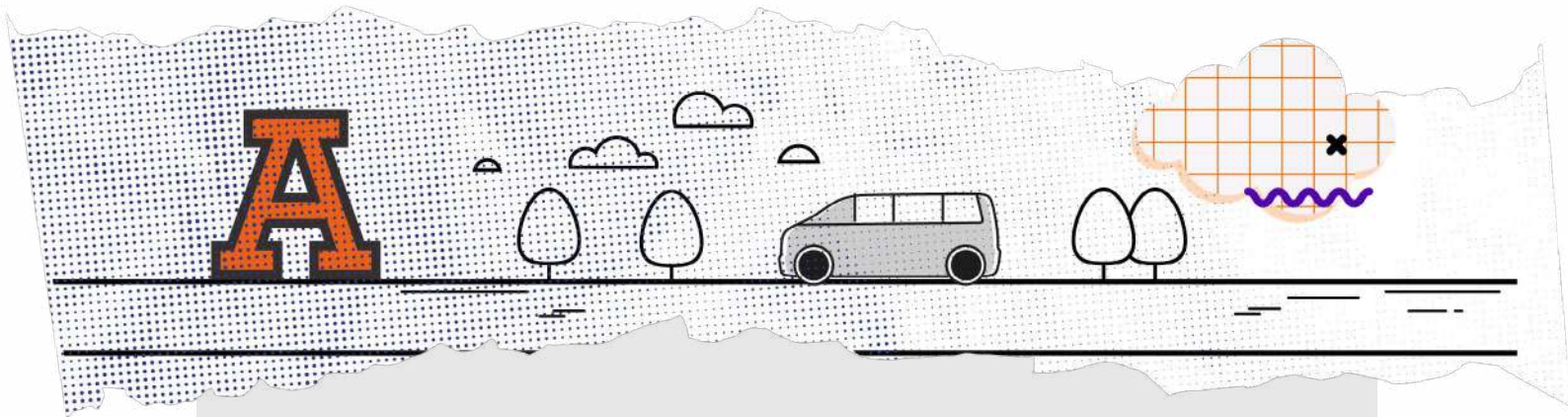

Transporte intercampus. Este servicio está pensado en apoyar a la comunidad que necesite trasladarse hacia el Campus Sur y viceversa, en el menor tiempo posible, ya que circula por la Súper Vía Poniente.

LA ORGANIZACIÓN QUE RESPALDA TU CRECIMIENTO

Rector

Dr. Cipriano Sánchez García, L.C.

Vicerrectora Académica

Dra. Lorena Rosalba Martínez Verduzco

Vicerrector Académico

Dr. Jose Rodrigo Pozón López

Vicerrectoría de Finanzas y Administración

P. Eduardo Robles-Gil Orvañanos, L.C.

**Vicerrectoría de Formación Integral
Vida Universitaria**

Lic. Elisa Ruiz Ladrón de Guevara

**Vicerrectoría de Formación Integral
Identidad y Misión**

P. Enrique Tapia Sanz, L.C.

Secretaría General

Mtro. José Luis Tadeo Rivas Martínez

Dir. Académica de Formación Integral

Mtro. Spencer Omar Montes Quiroz

Dir. de la Facultad de Arquitectura

Mtro. Gerardo Broissin Covarrubias

Dir. de la Escuela de Artes

Mtro. Gonzalo Alberto Ortega Ugarte

Dir. de la Facultad de Bioética

Mtro. José Alberto Castilla Barajas

Dir. de la Facultad de Ciencias Actuariales

Dra. Lourdes Díez Gutiérrez Igartua

Dir. de la Facultad de Ciencias de la Salud

Dr. Salvador Bueno Valenzuela

Dir. de la Escuela de Ciencias del Deporte

Dr. Héctor Igor Rubio Sosa

Dir. de la Facultad de Comunicación

Mtro. Josu Garritz Alcalá

Dir. de la Facultad de Derecho

Dr. Alfredo Dagdug Kalife

Dir. de la Facultad de Diseño

Mtra. Blanche Helen Toffel Quiñones

Dir. de la Facultad de Economía y Negocios

Mtro. Edgar González Olea

Dir. de la Facultad de Educación y Humanidades

Dra. Francesca Munda Magill

Dir. de la Facultad de Estudios Globales

Mtra. Almendra Ortiz de Zárate Béjar

Dir. Interina de la Facultad de Ingeniería

Dra. Brenda María Retana Blanco

Dir. del Centro de Lenguas

Lic. Petra Gwinner Briechle

Dir. de la Facultad de Psicología

Dra. Erika Benítez Camacho

Dir. de la Facultad de Responsabilidad Social

Mtro. Carlos Ramos Cárdenas Artigas

Dir. de la Facultad de Turismo y Gastronomía

Mtro. José Ángel Díaz Rebolledo

Jefatura de Becas Campus Norte

Lic. Pamela Montaña López

Jefatura de Becas Campus Sur

Mtra. Mónica Teresa Baños Sánchez

Dir. de Administración

Mtra. Sylvia Virginia Villaseñor Barragán

Dir. de Administración Escolar

Mtra. María Guadalupe Baena Galaviz

Dir. de Biblioteca

Mtra. Alma Elizabeth Cázares Ruiz

Dir. de Capital Humano

Mtra. Luz Elena Zelayarán Carriles

Dir. del Centro Psicopedagógico Anáhuac

Mtra. Adriana Hernández Lacroix

**Dir. de Clínica de Atención Psicológica
Anáhuac-Cenyeliztli**

Mtro. José María López Landirribar

Dir. de Compromiso Social

Mtro. Iván Torres Orduña

Dir. de Comunicación Institucional

Mtro. Abelardo Somuano Rojas

Dir. de Finanzas y Contraloría

Mtra. María Antonieta Lanz Oliver

Dir. de Deportes Campus Norte

Mtro. Marco Antonio Villalvazo Hernández

Dir. de Deportes Campus Sur

Lic. Agustín Marbán Landa

Dir. de Desarrollo Institucional

Mtro. José Antonio Gea Guinovart

Dir. de Calidad Académica

Mtra. María Consolación Caballero Martínez

Dir. de Internacionalización

Mtra. Brenda Elizabeth Galaviz Aragón

Dir. de Investigación

Dra. Rebeca Iliana Arévalo Martínez

Dir. de Liderazgo y Excelencia Anáhuac

Mtra. Patricia Eugenia Ruiz Ortega

Dir. de Nuevo Ingreso y Promoción

Mtra. Nabila Iskra Hampl García

Dir. de Operación Académica

Mtra. María Covadonga Sánchez Victorero

Dir. de Operación Tecnológica

Mtro. José Manuel Santiago Muñoz

Dir. de Pastoral Universitaria Campus Norte

P. Lucas Tenier Machado, L.C.

Dir. de Pastoral Universitaria Campus Sur

Mtra. Fabiola Cisneros Gómez

Dir. de Planeación, Evaluación e Innovación

Mtro. Fabián Antonio Márquez Rueda

Dir. de Programas Personalizados de Formación

Mtra. Ana María García López

Dir. de Reglamentación y Normatividad

Mtro. Luis Ángel Olivares López

Dir. de Relaciones Estudiantiles Campus Norte

Mtra. Fernanda Alviso Figueroa

Dir. de Relaciones Estudiantiles Campus Sur

Mtra. María Fernanda Bravo Córdova

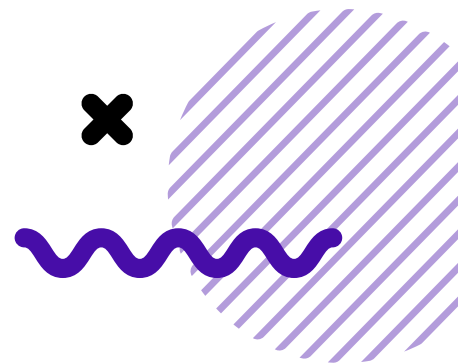

PROMESA ANÁHUAC



Los alumnos que hoy ingresamos a la Universidad Anáhuac manifestamos nuestro compromiso con los valores fundamentales de nuestra *Alma Máter*.

Estamos llamados a ejercer un genuino **liderazgo de acción positiva** orientado al auténtico desarrollo del ser humano y de la sociedad.

Nos comprometemos a:

A través del **liderazgo académico internacional** a esforzarnos para encontrar soluciones a los grandes retos y desafíos del mundo de hoy.

Con nuestro **liderazgo en valores humanos** a trabajar en favor de la vida, de la dignidad humana y de la búsqueda de la paz y la libertad.

A realizar nuestro **liderazgo en compromiso social** promoviendo la solidaridad y la justicia, tanto en el ámbito personal como en la vida profesional.

A impulsar con espíritu emprendedor e innovador iniciativas en favor de la persona, manifestando así nuestro **liderazgo profesional**.

Como alumno de la Universidad Anáhuac me comprometo a hacer realidad cada día nuestro lema, que es también un programa de vida:

Vence al mal con el bien.

**Campus Norte**

Av. Universidad Anáhuac 46,
col. Lomas Anáhuac, Huixquilucan,
Estado de México, C.P. 52786
Tel.: 55 56 27 02 10

Enero de 2026
anahuac.mx/mexico

Campus Sur

Av. de los Tanques 865,
col. Torres de Potrero, Álvaro Obregón,
Ciudad de México, C.P. 01840
Tel.: 55 56 28 88 00