



**Anáhuac**  
México



**BIENVENIDA INTEGRAL  
UNIVERSITARIA**

**Campus Sur**  
Enero de 2025

**Líderes de Acción Positiva**



# ÍNDICE

---

|   |    |
|---|----|
| Liderazgo Anáhuac                               | 2  |
| Liderazgo de Acción Positiva                    | 3  |
| Reglamento y compromiso ético                   | 5  |
| Credencial universitaria                        | 6  |
| Red Internacional de Universidades              | 7  |
| La Universidad en cifras                        | 8  |
| Programas Personalizados de Formación           | 11 |
| Dirección Académica de Formación Integral       | 12 |
| Relaciones Estudiantiles                        | 14 |
| Actividades de artes                            | 16 |
| ASUA  | 17 |
| Dirección de Deportes                           | 18 |
| Pastoral Universitaria                          | 19 |
| Programas de Liderazgo y Excelencia Anáhuac     | 20 |
| Centro de Apoyo Psicopedagógico Anáhuac         | 23 |
| Idiomas   | 24 |
| Internacionalización                            | 25 |
| Empleabilidad                                   | 26 |
| Biblioteca                                      | 27 |
| Tecnología de vanguardia                        | 28 |
| Coordinación para la Atención a la Discapacidad | 29 |
| Seguridad, seguros y servicio médico            | 30 |
| Cafeterías y restaurantes                       | 31 |
| Otros servicios                                 | 32 |
| Transporte Anáhuac                              | 33 |
| La organización que respalda tu crecimiento     | 34 |
| Promesa Anáhuac                                 | 36 |

# LIDERAZGO ANÁHUAC



Hoy inicias una nueva etapa que impulsará toda tu **capacidad creativa** y **liderazgo de acción positiva**.

Durante esta etapa conocerás a quienes serán los compañeros de tu vida, con los que compartirás proyectos, ideas y planes a futuro.

Vivirás la experiencia de la profesión apoyado de tus profesores y, sobre todo, formarás parte de una institución que desde **1964** une a más de **60 mil egresados**: nuestra *Alma Mater*.

¡Bienvenido a la Universidad  
**Anáhuac México!**



# LIDERAZGO DE ACCIÓN POSITIVA

## Nuestro nombre

Anáhuac en lengua náhuatl significa “cerca del agua”, región de los lagos centrales que dio asiento a la capital azteca Tenochtitlán, el centro más poblado y de mayor desarrollo cultural de Mesoamérica, donde ahora se alza la Ciudad de México y, en ella, nuestra Universidad.

# ANÁHUAC

## Nuestra misión

Contribuir a la formación integral de líderes de acción positiva y promover institucionalmente el desarrollo de las personas y de la sociedad, inspirados en los valores del humanismo cristiano.

## Nuestro lema

“Vence al mal con el bien”

El lema *Vince in bono malum*, Vence al mal con el bien, es la síntesis de nuestra filosofía, toda una concepción que destierra actitudes negativas.

La misión y el lema se sintetizan en un concepto formativo: líderes de acción positiva, un compromiso que inspira todas y cada una de las actividades que se realizan en la Universidad Anáhuac México.



## Nuestro logotipo

Nuestro emblema, basado en la imagen de un tejido en proceso, recoge simbólicamente el trabajo de interacción y desarrollo que caracteriza a la educación humana y consiste en la elaboración de visiones nuevas y progresivamente más complejas de la propia realidad personal y social.

## Nuestros colores

Los colores tienen también una simbología propia. El color naranja representa el sol y lo divino, mientras que el café es el símbolo de la tierra y de lo humano.

Esta doble simbología de los colores une la doble dirección de la formación que imparte la Universidad: el cultivo del alma y la educación del cuerpo.

## Nuestro escudo

Nuestro escudo simboliza la fraternidad y la paz con que debemos enfrentar los retos de la vida. Encierra el símbolo de destreza, habilidad, rapidez e inteligencia del águila bicéfala de la mitología: ave que vuela siempre más alto, venciendo todos los obstáculos y que, al mismo tiempo, se identifica con el ser pensante, con el espiritual y con el profesional actuante.

La columna de un material sólido representa el saber y en su cúspide la palabra *Pax*, que sintetiza el equilibrio de nuestro servicio como hombres y cuyo crecimiento está en el lema *Vince in bono malum*.





## REGLAMENTO Y COMPROMISO ÉTICO

### Reglamento

Durante la Bienvenida Integral Universitaria (BIU) se te dará una explicación del Compendio Reglamentario Anáhuac, en el que se incluye el Reglamento General para Alumnos de Licenciatura.

Es muy importante que lo leas y lo conserves durante toda la carrera, pues contiene todas las disposiciones de permanencia, acreditación, bajas y cuestiones académico-administrativas de la Universidad Anáhuac México.

Además, en este Compendio debes revisar el Libro Sexto que habla sobre la Sana Convivencia y la Disciplina en la Universidad Anáhuac México.

[Consúltalo aquí.](#)

### Compromiso ético

Para la Universidad Anáhuac México ninguna preparación técnica o profesional, por excelente que sea, sirve a la persona si la aplica sin considerar las consecuencias morales y éticas de sus actos.

Por eso tú, al ser parte activa de la Universidad Anáhuac México, tienes una responsabilidad única e intransferible: ser fiel a ti mismo y a los valores que promueve nuestra Universidad.

# CREDECIAL UNIVERSITARIA

---

Alumno(a),  
¡tu credencial  
ahora es digital!



Descarga la app



diponible en:



Esta credencial sirve para identificarte como miembro de la Comunidad Universitaria Anáhuac México, ingresar al campus y gozar de los servicios que nuestra Universidad te brinda, como bibliotecas, centros de cómputo, instalaciones deportivas, etcétera.

# RED INTERNACIONAL DE UNIVERSIDADES

## ○ México

Universidad Anáhuac México  
(Campus Norte y Campus Sur)  
Universidad Anáhuac Cancún  
Universidad Anáhuac Oaxaca  
Universidad Anáhuac Puebla  
Universidad Anáhuac Veracruz  
(Campus Xalapa y Campus Córdoba-Orizaba)  
Universidad Anáhuac Mayab  
Instituto de Estudios Superiores de Tamaulipas  
Pontificio Instituto Juan Pablo II para Estudios sobre Matrimonio y Familia

## ○ Estados Unidos

Divine Mercy University (Washington)

## ○ España

Universidad Francisco de Vitoria (Madrid)

## ○ Italia

Università Pontificia Regina Apostolorum (Roma)  
Università Europea di Roma (Roma)

## ○ Chile

Universidad Finis Terrae (Santiago de Chile)

Formamos parte de un **sistema educativo internacional** presente en **18 países** que atiende a 100 mil alumnos, desde preescolar hasta posgrado, y con **14 universidades** en el mundo.

Todas estas universidades compartimos una misión y un modelo educativo integral y personalizado para contribuir a formar hombres y mujeres de diversos credos y culturas como **líderes de acción positiva**, con visión internacional y comprometidos con el desarrollo de la sociedad.

# LA UNIVERSIDAD EN CIFRAS



**2** campus

**4**  
bibliotecas

**2**  
hemerotecas



**10**  
edificios  
de aulas



**2**  
capillas



**31**  
laboratorios  
de cómputo y



**41**  
especializados

**9** auditorios

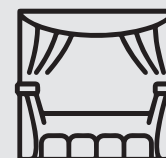

**9** áreas de  
comida y



**23** concesiones

**8**  
centros de  
copiado



**2** sucursales  
bancarias



**6** cajeros  
automáticos

**1**  
Centro Cultural  
Mexiquense  
Anáhuac

## Instalaciones deportivas

Estadio con pista de atletismo, gimnasio, baños, vestidores y canchas de futbol soccer, futbol americano, tenis, pádel, futbol rápido, voleibol, voleibol de playa y basquetbol.

Academia de Alta Cocina **Le Cordon Bleu-Anáhuac**

**1** Centro Anáhuac de Investigaciones y Desarrollo Estratégico (CAIDE)

**15** centros y **4** institutos de investigación

**4** aulas virtuales en el campus

**30** salas didácticas con aproximadamente **930** equipos de cómputo

## Oferta académica innovadora y de vanguardia

**45**  
licenciaturas

**18**  
doctorados

**48**  
maestrías

**32**  
especialidades





## Principales beneficios y ventajas del Modelo Anáhuac

Varias opciones para realizar el plan de estudios

- Flexibilidad en la carga académica de cada periodo escolar
- Diversos cursos a elegir en cada programa
- Opciones de horarios
- Prácticas profesionales, de acuerdo con el avance en el programa
- Movilidad e intercambios nacionales e internacionales
- Desarrollo de habilidades, destrezas y competencias
- Apoyo para mejorar el rendimiento académico
- Posibilidad de obtener un Diplomado Profesional Universitario (Minor)

### Reconocimientos y acreditación institucional



**FIMPES** Federación de Instituciones Mexicanas Particulares de Educación Superior (Acreditación Lisa y Llana) desde 1999.

### Comunidad Anáhuac

**15,140**

alumnos de licenciatura

**3,440**

alumnos de educación continua

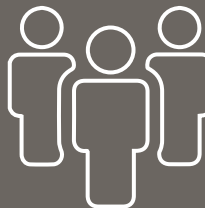

**6,267**

alumnos de posgrado

**3,025**

profesores

## Acreditaciones internacionales

**ABET**

Accreditation Board for Engineering and Technology

**ACEJMC**

Accrediting Council on Education in Journalism and Mass Communications

**AMBA**

Association of Master Business Administration

**CLAEP**

Consejo Latinoamericano de Acreditación de la Educación en Periodismo

**UNTWO-TEDQUAL**

Fundación UNTWO. Themis de la World Tourism Organization Network (OMT)

### Intercambios académicos en licenciatura y posgrado, nacionales e internacionales

- Contamos con más de **200** opciones para realizar intercambios académicos, nacionales e internacionales, en los **5** continentes.
- Convenios en programas de licenciatura y de posgrado con universidades de **Australia, China, España, Estados Unidos, Francia, Israel, Italia, Lituania, Nueva Zelanda, Pakistán, entre otros.**

### Áreas y proyectos de investigación

**38** Cátedras de Investigación

**15** Centros de Investigación

**4** Institutos de Investigación

**3** Grupos de Investigación

La Universidad Anáhuac México ofrece variadas alternativas para que los estudiantes de los diferentes grados participen y desarrollen proyectos de investigación de interés.

# PROGRAMAS PERSONALIZADOS DE FORMACIÓN

Estos programas acompañan personalmente a los alumnos, creando un espacio de pertenencia a la Comunidad Educativa Anáhuac, evitando su deserción o bajo rendimiento, a través de estrategias didácticas y técnicas de desarrollo emocional, y orientándolos en sus dimensiones físico, emocional, social, intelectual y espiritual, para que alcancen su máximo potencial personal y profesional.

➤ Para cualquier información sobre los **Programas Personalizados de Formación** comunícate al correo [christian.rojaslo@anahuac.mx](mailto:christian.rojaslo@anahuac.mx) con el **Mtro. Christian Daniel Rojas López**.



## PROGRAMA DE HCP-MENTORÍAS

El Programa de Habilidades y Competencias de la Persona (HCP) es una modalidad de acompañamiento y formación integral que se encuentra dentro de las Facultades de Ciencias de la Salud; Educación y Humanidades; Psicología, y Comunicación.

Durante tu primer año de carrera vivirás la experiencia HCP desde el aula a través de las materias del ADN Anáhuac: Ser Universitario-HCP y Antropología Fundamental-HCP.

Como parte de este programa, estarás acompañado por un formador en un proceso de mentoría, que representa el 20 % de dichas materias; es requisito indispensable aprobar este proceso para acreditar la materia.

Todo esto con la finalidad de que tu proceso de conocimiento, reconocimiento, aceptación y superación personal esté integrado por una formación humanística y profesional que te permita tener un proyecto de desarrollo personal coherente con tu vocación.

# DIRECCIÓN ACADÉMICA DE FORMACIÓN INTEGRAL

## ¿Qué es la DAFI?

La Dirección Académica de Formación Integral (DAFI) busca generar espacios y contribuir con las materias de la Ruta Anáhuac, con el Bloque Electivo Anáhuac, sus distintos diplomados, así como con el Café Chesterton, el Círculo Newman y las distintas iniciativas de sus profesores y alumnos no solamente a tu formación profesional, sino a tu formación integral como ser humano.

Las materias de la DAFI son una invitación a cuestionar, a reflexionar, a nadar contra corriente si es necesario. Es una ayuda a responder las preguntas más importantes de la vida y del ser y a fundamentar tu obrar.

Nuestra razón de ser es formar profesionistas honestos, comprometidos con la familia, con el país y con la propia profesión.

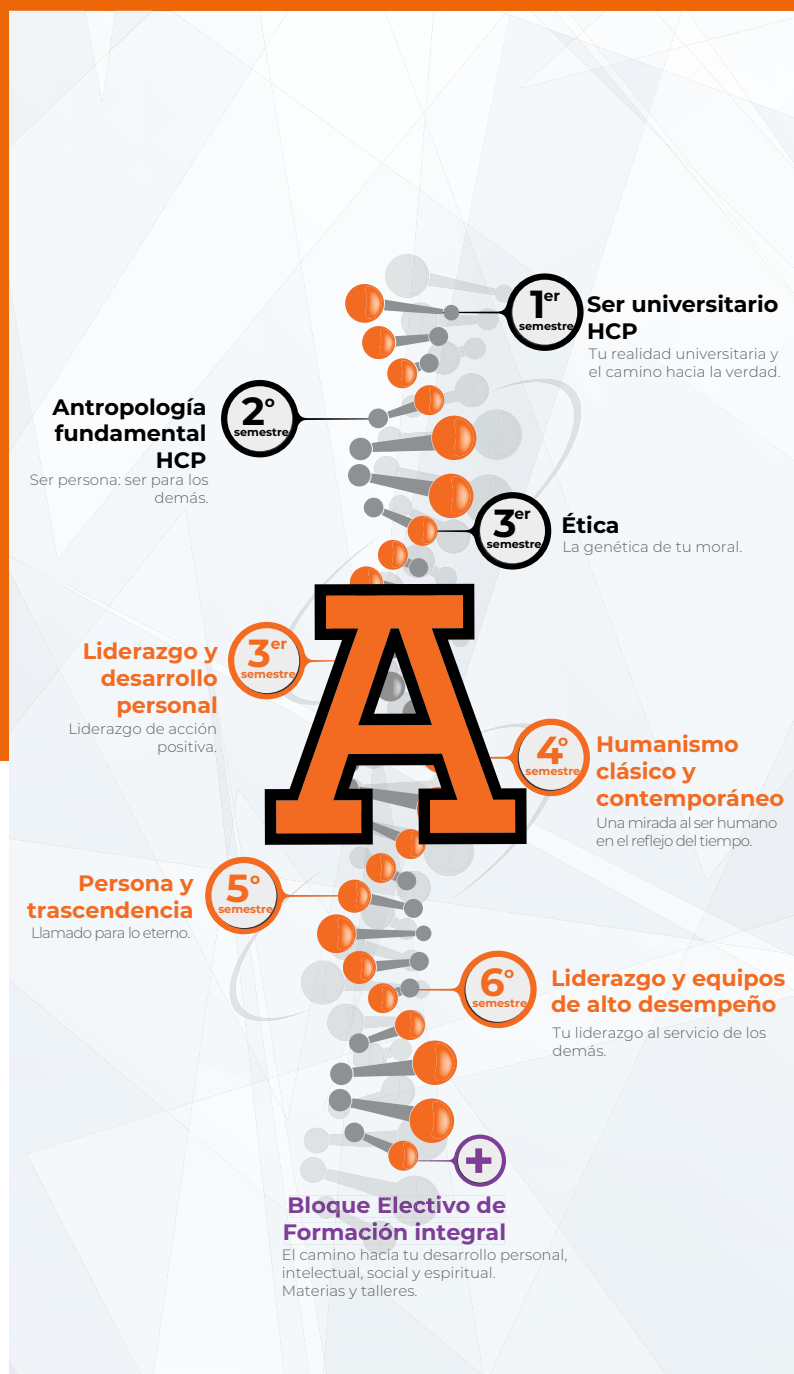



## Bloque Electivo de Formación Integral (BEFI)

Como parte de la formación integral, se ofrecen las materias que complementan el conocimiento de la persona en sus tres dimensiones: corpórea, psíquica y espiritual. En este bloque electivo podrás encontrar las materias que en su contenido buscan una visión completa de la persona y que rescatan su verdadero valor, el cual ha sido fragmentado en la posmodernidad. Si cursas tres materias de la misma área, obtienes el reconocimiento con valor curricular de diploma.

Conoce las materias que integran cada diplomado [aquí](#).

➤ Para mayores informes, comunícate al correo [dafi@anahuac.mx](mailto:dafi@anahuac.mx) con **Luz María Flores Monroy**.

### Diplomado en FORMACIÓN EN LIDERAZGO E INNOVACIÓN

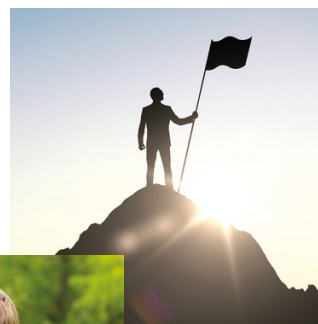

### Diplomado en FAMILIA Y SOCIEDAD



### Diplomado en CULTURA JUDAICA



### Diplomado en FE Y MUNDO ACTUAL



### Diplomado en POSMODERNIDAD Y CRÍTICA DE LA CULTURA

# RELACIONES ESTUDIANTILES

**Relaciones Estudiantiles** es el área encargada de fomentar el ambiente ideal para el desarrollo de las actividades fuera de los salones de clase, fortaleciendo así el vínculo entre los alumnos y nuestra Universidad.

La comunicación con las autoridades universitarias se desarrolla a través de las Sociedades de Alumnos, la Asociación de Alumnos Foráneos Anáhuac (ADEFA) y la Federación de Sociedades de Alumnos (FESAL), que tienen como meta principal promover las actividades de la vida estudiantil y de esta manera proyectar el liderazgo universitario.



## FESAL y Sociedades de Alumnos

La **Federación de Sociedades de Alumnos (FESAL)** es un organismo estudiantil que tiene como objetivo ser la voz de todas las escuelas y facultades que conforman nuestra Universidad y representarlas a través de las diferentes Sociedades de Alumnos. Es la responsable de marcar el rumbo de la Anáhuac en la creación y desarrollo de su Vida Universitaria.

En los últimos 10 años, más de dos mil alumnos han formado parte de esta Federación y se han convertido en el factor diferenciador, gracias a su liderazgo de acción positiva.

➤ Para mayores informes comunícate al correo [fernanda.bravo@anahuac.mx](mailto:fernanda.bravo@anahuac.mx) con la **Mtra. María Fernanda Bravo Córdova.**

**FESAL**  
Federación de Sociedades de Alumnos

Presidente 24-25

**Diego R. Trejo Castro**  
Lic. en Dirección Financiera

📍 @fesalsur



## Coordinación de Alumnos Foráneos (CAF)

### Foráneos en la Universidad Anáhuac

La CAF es el área encargada de asegurar que nuestros alumnos foráneos tengan una buena experiencia universitaria integral, tanto dentro como fuera del campus.

**+800** alumnos foráneos

**30** estados de la República

**10** países

### Asociación de Estudiantes Foráneos Anáhuac (ADEFA)

**ADEFA** es un organismo estudiantil que junto con la Coordinación de Alumnos Foráneos (CAF) tiene como meta principal velar por las necesidades de los alumnos foráneos y por su integración, a través de diferentes actividades recreativas, académicas y culturales.

Además, significa un apoyo extra en las cuestiones cotidianas a las que se puede enfrentar un estudiante foráneo, pues sus integrantes representan a cada una de las zonas geográficas de México, así como a los diferentes países extranjeros.

#### Ofrecemos:

- Enlace con médicos de la zona y especialistas en *coaching*, psicología y leyes.
- Organismos estudiantiles y eventos de integración.
- Orientación en la búsqueda de hospedaje de los alumnos.
- Promociones y descuentos.
- Talleres para complementar tu formación personal: cocina básica, turísticos y culturales, activación física, finanzas personales, administración y compras, primeros auxilios, espirituales y de formación humana.

➤ Para mayores informes comunícate el  
**Lic. Carlos Eduardo Vázquez Montes**  
al correo [c.vazquez@anahuac.mx](mailto:c.vazquez@anahuac.mx)



Presidenta 24-25

**María Fernanda Castro Hernández**  
Lic. en Psicología

Facebook: Adefa Anáhuac México Campus Sur  
Instagram: @Adefa\_Sur

# ACTIVIDADES DE ARTES

Con la finalidad de lograr una formación integral, profesional y humana, la Escuela de Artes te ofrece cursos, talleres y asignaturas electivas para fortalecer tus capacidades creativas y desarrollar tu innovación y talento artístico, además de los valores humanos.

Contamos con:

- **8** compañías de danza
- **3** compañías de música
- **19** grupos artísticos
- **4** compañías de danza
- **23** materias electivas, entre las que destacan:
  - Artes visuales
  - Danza
  - Música
  - Teatro

Al año, realizamos producciones artísticas como conciertos, obras de teatro, exposiciones, recitales de danza, entre otros:

**280** Campus Norte

**72** Campus Sur

## Talleres:

En los talleres artísticos puedes aprender o desarrollar tus habilidades artísticas sin importar el nivel de conocimiento que tengas. Nos adaptamos a tu ritmo de aprendizaje y te ayudamos a dominar las siguientes disciplinas artísticas:

### Música

- Canto
- Piano
- Batería
- Percusiones
- Ensamble de música

### Danza

- Jazz
- Hawaiano y tahitiano
- Danza irlandesa
- Hip – hop



- Danza folclórica mexicana
- Ballet
- Neoclásico

### Teatro

- Teatro
- Apreciación artística del cine

### Artes visuales

- Pintura al óleo
- Origami
- Apreciación artística del cine mexicano
- Pintura principiantes
- Pintura avanzados

Si estás interesado en alguna otra disciplina artística que no se encuentra en la lista de talleres electivos, junta a 10 compañeros que quieran llevar el mismo taller y podemos abrir el grupo.

### Compañías

Están diseñadas para los alumnos que han realizado una actividad artística a nivel profesional o semiprofesional y que quieren seguir desarrollando su talento. Con directores de amplia trayectoria, nuestras compañías hacen montajes semestrales que se destacan por la calidad y el talento de sus integrantes.

Tenemos cuatro compañías: de Teatro (impartida por Alina Barón), Danza contemporánea (impartida por Ania Páez), Ensamble de música (impartido por Héctor Otto) y Canto (impartido por Itia Domínguez).

- Para mayores informes comunícate con el **Mtro. Gonzalo A. Ortega Ugarte** al correo [gonzalo.ortega@anahuac.mx](mailto:gonzalo.ortega@anahuac.mx) o a [escueladeartes@anahuac.mx](mailto:escueladeartes@anahuac.mx).

# ASUA COMPROMISO SOCIAL



“La solidaridad no es un sentimiento superficial, es la determinación firme y perseverante de empeñarse por el bien común, es decir, el bien de todos y cada uno para que todos seamos realmente responsables de todos.”

San Juan Pablo II



La Dirección de Compromiso Social es el área de la Universidad Anáhuac México que tiene como misión coordinar a la Comunidad Universitaria en la participación de proyectos, actividades y acciones sociales dentro y fuera de las instalaciones universitarias.

Acción Social de la Universidad Anáhuac (ASUA) es el organismo de alto compromiso social que mediante acciones concretas (actividades o proyectos) promueve la formación integral, la responsabilidad y conciencia social, y el liderazgo al servicio de los demás. Su misión es fomentar en la Comunidad Universitaria una genuina conciencia social sustentada en valores universales, el liderazgo a través del servicio al prójimo y el desarrollo de hábitos que transformen la vida propia y la de los demás.

ASUA permite la participación de la comunidad en diferentes actividades y proyectos de acción social, de manera que puedan influir en la realidad de México y aportar soluciones concretas. Genera programas y emprende proyectos de alto impacto social formando

profesionistas con alto compromiso social; forja alianzas y busca sinergias con instituciones de la sociedad civil, empresarial y gubernamental que puedan generar valor a las diferentes iniciativas.

- ASUA Construye
- ASUA por los Niños
- ASUA por los Grandes
- ASUA por los Nuestros
- ASUA Verde
- ASUA por la Comunidad
- Centro Comunitario y Cultural casa del Éxodo, en el Ajusco Medio
- Brigadas
- Visitas sociales
- Activaciones
- Centros de acopio
- Talleres
- Campañas de donación

➤ Para mayores informes comunícate al correo [ivan.torreso@anahuac.mx](mailto:ivan.torreso@anahuac.mx) con el **Mtro. Iván Torres Orduña**.





# DIRECCIÓN DE DEPORTES

Tu desarrollo integral dentro de la Universidad Anáhuac México no se limita a lo académico, sino que abarca otras áreas igualmente importantes para tu formación, como el deporte. Para apoyarte en tu práctica deportiva, contamos con la Dirección de Deportes, la cual te ofrece clínicas, torneos internos y la oportunidad de formar parte de sus equipos representativos de:

- Ajedrez
- Atletismo
- Baile de animación
- Basquetbol
- Fútbol americano
- Fútbol rápido y soccer
- Karate do
- Montañismo
- Natación
- Pádel
- Taekwondo
- Tenis y tenis de mesa
- Voleibol de sala y de playa



➤ Para mayores informes comunícate al correo [agustin.marban@anahuac.mx](mailto:agustin.marban@anahuac.mx) con el **Lic. Agustín Marbán Landa**.

Contamos con las siguientes instalaciones:

- **2** campos de fútbol soccer profesional (pasto sintético y pasto natural)
- **2** canchas de fútbol rápido con alumbrado
- **1** cancha de voleibol de playa
- **2** canchas de pádel
- **1** pista de atletismo
- **2** canchas de basquetbol
- **3** canchas de tenis
- **1** Circuito abierto de gimnasia-calistenia
- Regaderas



# PASTORAL UNIVERSITARIA

Somos el área universitaria que contribuye a la formación humana y espiritual de grandes personas, proponiendo los valores humanos y cristianos para que sean grandes líderes que impacten dentro y fuera de la Universidad, con su testimonio auténtico y su compromiso de acción positiva.

Para ello, la **Dirección de Pastoral Universitaria**, cuyas oficinas se encuentran en el área estudiantil de la Torre 1, te ofrece:



## Capellanía:

### Misas

De lunes a viernes 13:05 horas  
En Instagram  
@rema\_uas

### Reto Heart of a Lion

Un viernes al mes. Consulta más información en nuestras redes sociales

### Dirección espiritual

Escríbenos a  
pastoral.sur@anahuac.mx  
para apoyarte



### Hora Eucarística

Jueves de 10:00 a 13:00 horas

### Confesiones

De lunes a viernes durante la misa

### Faith Fest

Adoración nocturna, una vez al semestre



## Ejes de Pastoral

- **Formación:** curso de Biblia, Alpha, curso de preparación para los sacramentos.
- **Apostolado:** Soñar despierto, Contagia Alegría, Reach, Integra, Familia y Juventud Misionera, Misiones mayas, Misiones Médicas y Gaudium.
- **Vida en Comunidad:** Regnum Christi, comunidad KYRIOS, equipos de evangelizadores.
- **Vida espiritual:** retiros abiertos, Search, Switch, Quest, misas, confesiones y adoraciones.
- **Acompañamiento:** atención personal y dirección espiritual.

➤ Síguenos en Facebook como **Rema Anáhuac Sur** o escríbenos a [pastoral.sur@anahuac.mx](mailto:pastoral.sur@anahuac.mx)

# PROGRAMAS DE LIDERAZGO Y EXCELENCIA ANÁHUAC

Somos el área de la Universidad encargada de coordinar a la Comunidad Universitaria para que participe en proyectos, actividades y acciones pertinentes con su formación integral en liderazgo y excelencia.

Nuestra misión es consolidar profundamente el liderazgo Anáhuac en nuestros alumnos y demás miembros de la Comunidad Universitaria, a través de una visión innovadora de la formación, proyección y vinculación, para impactar y trascender positivamente en la sociedad.

Nuestra visión es ser un referente de formación profunda en liderazgo y excelencia integral, regidos por altos estándares de calidad y profesionalismo.

El propósito de los Programas de Liderazgo y Excelencia Anáhuac es ser el referente, dentro y fuera de la Universidad Anáhuac México, en formación de líderes de acción positiva, a través de una formación integral personalizada y acorde a su perfil de liderazgo, así como desarrollar el talento humano para impactar y promover el auténtico desarrollo de la sociedad.

Buscamos ser programas formativos y de alto rendimiento; eficaces en la transformación, desde un enfoque cristiano hacia el individuo; proyectar en el servicio, y vincular estratégica y profesionalmente a los alumnos interesados en potenciar su liderazgo.

Contamos con la Acreditación Internacional del MSL Institute.

Ofrecemos:

- Actividades culturales
- Actividades de acción social
- Actividades de integración
- Bolsa de trabajo
- Conferencias
- Congresos
- Convocatorias a concursos
- Cursos con valor curricular y formativo
- Desarrollo de proyectos e iniciativas
- Diplomados
- Encuentros con líderes de acción positiva nacionales e internacionales
- Espacios de *networking* y vinculaciones
- Seminarios nacionales
- Seminarios y experiencias internacionales
- Talleres
- Tutorías y acompañamiento personalizado
- Visitas a empresas e instituciones





**ALPHA Programa de Liderazgo en Ciencias de la Salud** está dirigido a estudiantes de Ciencias de la Salud que, por su compromiso con la transformación positiva de la sociedad, a través del desarrollo científico, tecnológico y humanístico, buscan una formación integral y el desarrollo de las habilidades de liderazgo necesarias.

➤ Para mayores informes comuníquese al correo [alpha@anahuac.mx](mailto:alpha@anahuac.mx) con la **Dra. Romina Pano Carrera**.



**CREA Programa de Liderazgo en Comunicación y Creatividad** forma, desarrolla y potencia las cualidades y habilidades de quienes buscan comunicar ideas, con la finalidad de forjarlos como comunicadores íntegros para enfrentar los retos del mundo contemporáneo y desarrollar en la sociedad los valores humanos mediante la transmisión de mensajes y su profesionalismo laboral.

➤ Para mayores informes comuníquese al correo [dirección.lider@anahuac.mx](mailto:dirección.lider@anahuac.mx)



**CULMEN Programa de Liderazgo en Arte y Cultura** fomenta el desarrollo humano integrador de las capacidades de creatividad, innovación, talento y compromiso. Busca que el alumno alcance el mayor grado de calidad artística para ejercer su liderazgo de acción positiva en el campo de las artes y la cultura.

➤ Para mayores informes comuníquese al correo [dirección.lider@anahuac.mx](mailto:dirección.lider@anahuac.mx)



**ELITE Programa de Excelencia Deportiva**

La Universidad Anáhuac México, en su esfuerzo por promover nuestro liderazgo de acción positiva, brinda su apoyo a los deportistas de alto rendimiento, que les permite cursar estudios a nivel profesional mediante un programa flexible acorde a las exigencias que el ejercicio de su disciplina deportiva les impone.

El objetivo es brindar formación integral y atención especial que incluya estudios académicos y además una rica oferta de herramientas que te apoyen en tu desarrollo profesional, humano, social y espiritual.

Los alumnos de este Programa cursan un diplomado de excelencia deportiva, a través de **ACCIÓN**, Programa de Liderazgo en Deporte que los prepara personal y profesionalmente con competencias para la vida.

➤ Para mayores informes comuníquese al correo [dirección.lider@anahuac.mx](mailto:dirección.lider@anahuac.mx)



**GENERA Programa de Liderazgo Empresarial** está dirigido a los alumnos con perfil empresarial y emprendedor. A través de una serie de actividades formativas enfocadas al *networking* empresarial internacional y a la innovación y la tecnología en los negocios, certificamos a nuestros alumnos con doble diplomado en Liderazgo Empresarial y en Tecnología en los negocios.

En **GENERA** podrás:

- Desarrollar tu potencial empresarial, emprendedor e innovador mediante una visión global, ética y comprometida con la sociedad.
- Crecer tu red de contactos y aliarte con empresarios de alto nombre en México y de talla internacional.
- Conocer alumnos con las mismas inquietudes empresariales que tú y a tu próximo socio.

➤ Para mayores informes comunícate con el **Mtro. Mariano García Huerto** al correo [generasur@anahuac.mx](mailto:generasur@anahuac.mx).



**SINERGIA Programa de Liderazgo en Administración Pública** busca formar a los futuros dirigentes de la sociedad civil y administradores públicos, brindándoles una vinculación dentro de la esfera política nacional e internacional para que mediante una visión global, ética y comprometida con su sociedad transformen su país.

➤ Para mayores informes comunícate al correo [dirección.lider@anahuac.mx](mailto:dirección.lider@anahuac.mx)



**IMPULSA Programa de Liderazgo en Compromiso Social** está orientado a la formación de personas íntegras y profesionales en el compromiso social, desarrollando habilidades que les permitan influir sobre la realidad de México y el mundo, mediante el diseño, la ampliación y la administración de empresas y proyectos sociales sustentables, teniendo como resultado verdaderos líderes y emprendedores sociales.

➤ Para mayores informes comunícate al correo [impulsa.sur@anahuac.mx](mailto:impulsa.sur@anahuac.mx).



**VÉRTICE Programa de Excelencia Anáhuac** está dirigido a los alumnos de alto rendimiento académico y con interés por desarrollar su capacidad de liderazgo en nuestra Universidad. Sus miembros se distinguen por su alta creatividad, emprendimiento y capacidad de resolución de problemas.

**VÉRTICE** se diferencia por ser una plataforma de formación integral que incuba el potencial y talento de sus estudiantes mediante el desarrollo de competencias y de un doble diplomado acreditado internacionalmente, y es un Programa que te ofrece una preparación académica y profesional de enorme calidad, así como un ámbito de experiencias formativas únicas.

➤ Para mayores informes comunícate con la **Lic. Marisa González Soria** al correo [marisa.gonzalez@anahuac.mx](mailto:marisa.gonzalez@anahuac.mx)

# CENTRO DE APOYO PSICOPEDAGÓGICO ANÁHUAC



El Centro Psicopedagógico Anáhuac forma parte de la Vicerrectoría de Formación Integral y trabajamos para brindar apoyo psicológico y/o pedagógico a los miembros de la Comunidad Anáhuac, mediante tres programas:

- **Orientación Vocacional:** Área que brinda apoyo a jóvenes preuniversitarios en su proceso de ingreso a la Universidad Anáhuac México. Para más información envía un correo a [ilara@anahuac.mx](mailto:ilara@anahuac.mx).
- **Programas de Apoyo al Estudiante:** Es un programa sin costo por sesión para los alumnos de licenciatura, donde son acompañados por psicólogos y pedagogos profesionales, con el fin de mejorar su rendimiento académico, mejorar sus hábitos de estudio, apoyarlos emocional, moral e intelectualmente, para sobreponerse a las dificultades por las que estén pasando, establecer horarios que ayuden a mejorar su salud física y mental, etcétera. Para más información envía un correo a [yesenia.vera@anahuac.mx](mailto:yesenia.vera@anahuac.mx).
- **Clínica de Psicología Anáhuac Cenyeliztli:** Proporciona atención psicológica profesional a quien lo solicita sin importar su credo, condición económica, raza u orientación sexual, fijando cuotas de recuperación accesibles. Se brinda psicoterapia (desligada de lo académico) a cualquier persona que lo solicite, ya sea parte de la Comunidad Universitaria o personal externo. Para más información envía un correo a [clinicapsicologia.uams@anahuac.mx](mailto:clinicapsicologia.uams@anahuac.mx).



Clínica  
Anáhuac  
Cenyeliztli

➤ Para más información, contacta a la **Mtra. Adriana Hernández Lacroix** al correo [adriana.hernandez@anahuac.mx](mailto:adriana.hernandez@anahuac.mx)

# IDIOMAS

## Reglamentación

El alumno que ingresa a nuestra Universidad, de acuerdo con el Modelo Anáhuac, deberá cumplir lo más pronto posible con el requisito de dominio del idioma inglés para avanzar sin dificultades a lo largo de su carrera. Te recomendamos leer los artículos 52, 53, 54 y 55 del Reglamento de la Universidad Anáhuac.

Quedarán exentos del idioma inglés los alumnos que envíen cualquiera de los siguientes certificados en formato PDF a [vivian.perez@anahuac.mx](mailto:vivian.perez@anahuac.mx) con copia a [italu.gonzalez@anahuac.mx](mailto:italu.gonzalez@anahuac.mx).



Es indispensable contar con los puntajes/calificación mínima que se presentan a continuación:

- **IELTS Académico** con banda de 6.5 o más. Debes proporcionar el Test Report Form (TRF) *number*.
- **TOEFL iBT** con 89 puntos o más. Debes proporcionar tu *username* y *password* de la página oficial de ETS.
- **First Certificate in English (FCE)** con calificación A o B. Debes proporcionar el ID *number* y *password* de la página Results Service for Candidates.
- **Certificate in Advanced English (CAE)** con calificación A, B o C. Debes proporcionar tu ID *number* y *password* de la página Results Service for Candidates.
- **Certificate of Proficiency in English (CPE)** con calificación A, B o C. Debes proporcionar tu ID *number* y *password* de la página Results Service for Candidates.
- **College Board** con 696 o más puntos. Debes proporcionar tu *username* y *password* de la página oficial de AP Score Reports.
- **Certificado Pearson** con 67 o más puntos. Debes proporcionar tu *username* y *password* de la página oficial de Pearson VUE.

Todos los certificados deben tener máximo dos años de antigüedad a la fecha de entrega al Centro de Lenguas. Además, debes adjuntar tu nombre completo y número de expediente (ID).

➤ Para despejar cualquier duda, comunícate al **Centro de Lenguas** a través de Atención en Línea o al correo [vivian.perez@anahuac.mx](mailto:vivian.perez@anahuac.mx).



# INTERNACIONALIZACIÓN

Nuestra labor como Dirección de Internacionalización es lograr que la mayor cantidad de nuestros alumnos y académicos cuenten con experiencias académicas nacionales e internacionales que los lleven a ser líderes que mueven al mundo.

Trabajamos por ser un espacio de encuentro y de convivencia intercultural, con el objetivo de hacer del mundo un mejor lugar para todos.

Si tienes la inquietud de conocer las oportunidades con las que contamos, ¡acércate a nosotros y te decimos cómo hacerlo!

Durante tu carrera puedes vivir alguna de las siguientes experiencias:

- Movilidad nacional Anáhuac
- Movilidad nacional
- Experiencias de verano
- Intercambio por consorcio (nacional e internacional)
- Intercambio virtual
- Intercambio tradicional
- *Study abroad*
- Programa Disney

Todo lo anterior podrás hacerlo en 42 países, ya que actualmente contamos con más de 280 convenios con diversas universidades del mundo.

María Fernanda Zambrano García,  
Arquitectura, Universidad La Salle  
Ramón Llull, España.

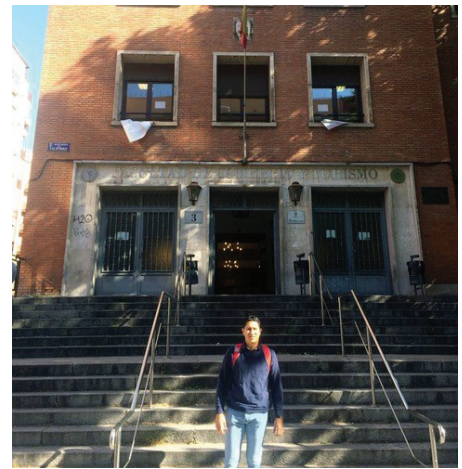

Daniel Mauricio Leyva Ramírez,  
Dirección y Administración de Instituciones  
de Salud, Universidad Complutense de  
Madrid, España.

Además, te ofrecemos proyectos educativos de internacionalización:

- Minor en internacionalización y competencias globales
- Doble diploma con universidad extranjera
- Faculty Led Program (FLP)
- Collaborative Online International Learning (COIL)
- Eventos internacionales



➤ Si deseas aprovechar la oportunidad de conocer y convivir con estudiantes de otros países mediante estos programas, comunícate con la **Mtra. Patricia Eugenia Ruiz Ortega** al correo [patricia.ruiz@anahuac.mx](mailto:patricia.ruiz@anahuac.mx).

# EMPLEABILIDAD

Ofrece a nuestros alumnos y egresados las mejores oportunidades laborales, proporcionándoles herramientas para su ingreso al mundo laboral.

Nuestro propósito es promover la excelencia profesional y el liderazgo de acción positiva entre nuestros alumnos y egresados, en alianza con instituciones y creando proyectos de vinculación con las empresas líderes en el país.

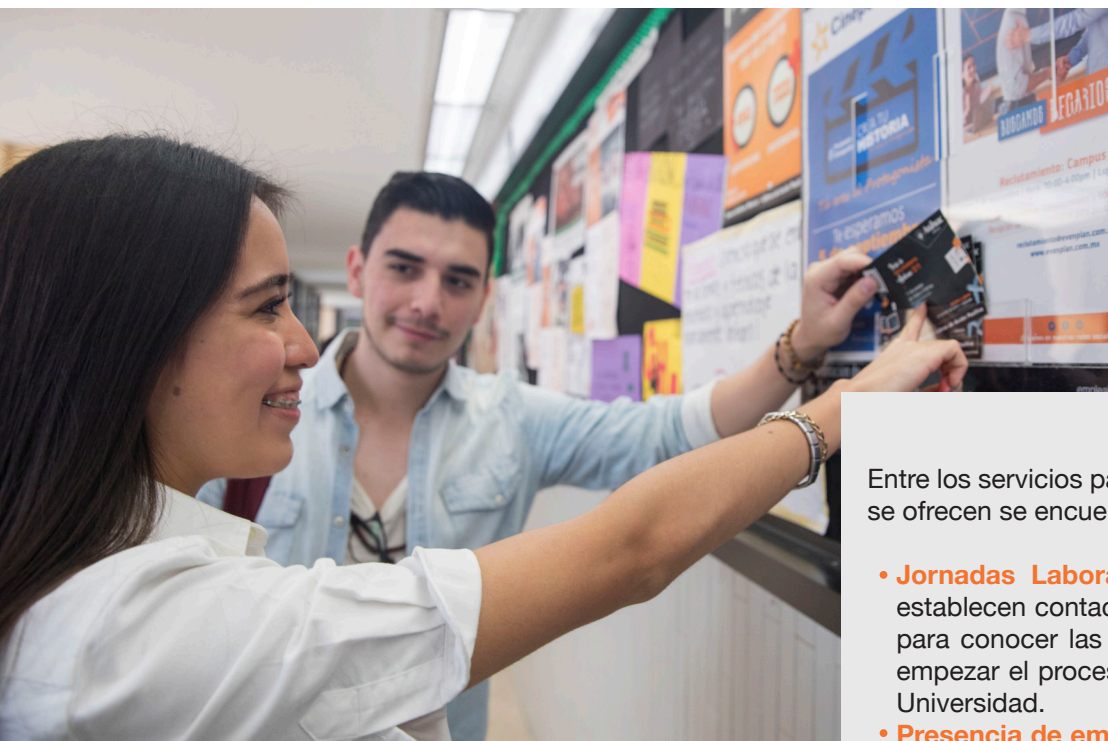

Estamos en contacto con más de 150 empresas líderes del país que participan en diferentes eventos al año.

Más de 20,000 empresas consultan nuestro portal de empleo. Contamos con el reconocimiento del Ranking QS de Empleabilidad 2016-2017, donde la Universidad Anáhuac México es una de las tres universidades mejor posicionadas en el país.

➤ La **Coordinación de Empleabilidad** está ubicada en el cuarto piso del CAIDE del Campus Norte. Para más información comunícate con la **Mtra. Katia Toxtli Hernández** al correo [katia.toxtli@anahuac.mx](mailto:katia.toxtli@anahuac.mx).

Entre los servicios para la vinculación laboral que se ofrecen se encuentran los siguientes:

- **Jornadas Laborales:** alumnos y egresados establecen contacto directo con las empresas para conocer las oportunidades de empleo y empezar el proceso de selección dentro de la Universidad.
- **Presencia de empresas en campus:** permite a los estudiantes conocer de manera directa a las empresas y el plan de carrera que ofrecen.
- **Feria de Reclutamiento presencial:** cada año, más de 100 empresas líderes participan con la finalidad de seleccionar de forma exclusiva a nuestros alumnos y egresados.
- **Feria de Reclutamiento en línea:** con el apoyo de recursos en línea, alumnos y egresados foráneos pueden establecer contacto con las empresas.
- **Bolsa de trabajo en línea:** desde cualquier dispositivo móvil los alumnos y egresados pueden buscar nuevas oportunidades de empleo y postularse a cualquiera de nuestras 500 ofertas exclusivas.



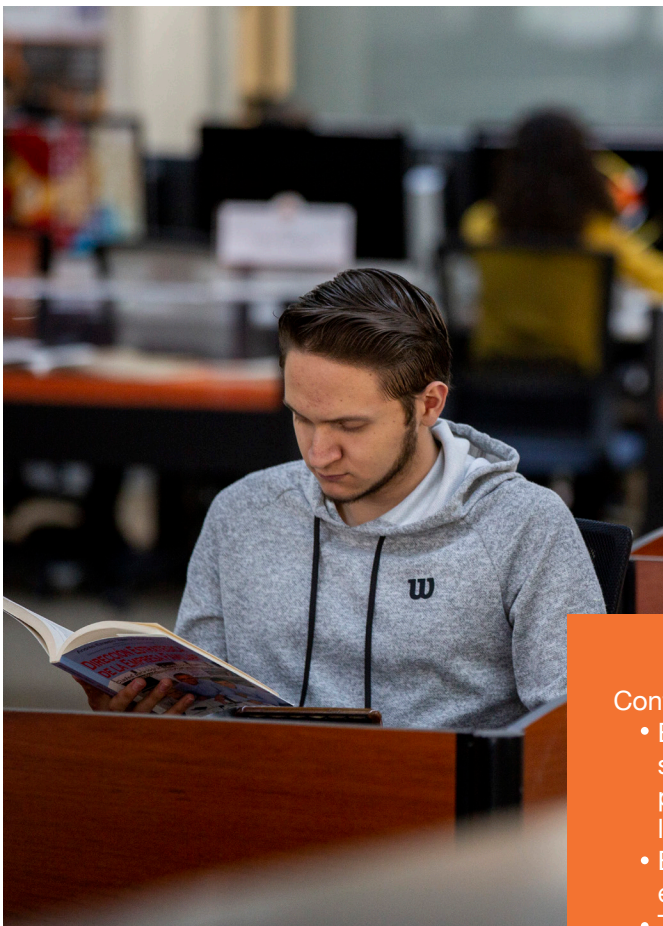

## BIBLIOTECA



La **Biblioteca** tiene la misión de contribuir a la formación profesional y humana de excelencia de los alumnos, profesores e investigadores, poniendo a su alcance los recursos documentales y servicios de asesoría personalizada, de manera eficiente y oportuna, que les permitan cumplir con éxito sus tareas académicas o de investigación.

Contamos con:

- Estantería abierta, áreas de estudio individual en silencio, áreas de estudio colaborativo (donde se permite hablar en voz alta), cubículos y áreas al aire libre.
- Biblioteca digital, con una amplia variedad de recursos electrónicos.
- Talleres de Recursos Digitales.

➤ Para mayores informes  
comunicate con la  
**Lic. María Soledad Hernández  
Hernández** al correo  
soledad.hernandez@anahuac.mx  
o biblioanahuac@anahuac.mx

Atención en línea:

 biblioanahuac  
 @Biblioanahuac



# TECNOLOGÍA DE VANGUARDIA

La Anáhuac te ofrece las siguientes herramientas:

## Internet e Intranet

Al ser parte de la Comunidad Anáhuac, se te otorgará una cuenta de correo institucional (@anahuac.mx), misma que deberás dar de alta antes de la BIU.

Consulta el instructivo para hacerlo y más información en el micrositio del BIU [aquí](#).



Dirígete a la página

<https://www.anahuac.mx/mexico/ServiciosUniversitarios>  
para ingresar a los siguientes servicios:

- Consulta de calificaciones
- Selección de cursos y horarios
- Pago de pase de estacionamiento
- Pago de colegiaturas
- Acceso a cursos en línea

## Salas de cómputo

El Campus Sur de la Universidad Anáhuac México cuenta con 234 equipos de cómputo distribuidos en 11 salas especializadas con el software adecuado para atender las necesidades de todas las carreras.

## Red inalámbrica

La Universidad cuenta con una red inalámbrica mediante la cual puedes conectarte a internet con tu dispositivo móvil en cualquier parte del campus.

- Para asesoría sobre la configuración de tu computadora puedes dirigirte al Centro de Cómputo en la Torre 3, o comunicarte con **Wendy Dennis García Espino** al 55 56 28 88 00 ext. 812 o a [wendy.garciae@anahuac.mx](mailto:wendy.garciae@anahuac.mx).



# COORDINACIÓN PARA LA ATENCIÓN A LA DISCAPACIDAD

Buscamos que nuestra Universidad sea una comunidad incluyente, brindando igualdad de oportunidades a las personas con discapacidad.

Este programa nace de la convicción de que la educación es un derecho de todas las personas y para lograrlo llevamos a cabo las siguientes acciones:



## Área de Atención a la Discapacidad

Identificamos las necesidades de apoyo de alumnos con discapacidad visual, motora, auditiva y psicosocial para asegurar su plena participación en la Universidad. Para ello, capacitamos a los docentes sobre la eliminación de las barreras en el aprendizaje y la participación, desarrollamos acciones para sensibilizar a la Comunidad Universitaria hacia la discapacidad y promovemos la investigación interdisciplinaria en el tema de discapacidad.

## Formación a profesionistas en inclusión de personas con discapacidad

Formamos a personas que quieren especializarse en el área de inclusión y discapacidad a través de programas de Posgrado y de Educación Continua.

## Diplomado en Desarrollo de Habilidades Sociales y Vocacionales

A través de este diplomado la Universidad Anáhuac México abre sus puertas a jóvenes con discapacidad intelectual o de desarrollo que desean continuar sus estudios en un ámbito universitario que fomente un desarrollo íntegro y humano, y quienes, como todos, quieren aprender y contar con oportunidades para tener un mejor futuro. La finalidad del diplomado es mejorar su calidad de vida a través de una experiencia universitaria integral, que promueva el desarrollo de habilidades personales, sociales y vocacionales y los prepare para tener una vida profesional exitosa.



➤ Si necesitas apoyo o deseas colaborar con nosotros, comunícate al correo [carolina.mejia@anahuac.mx](mailto:carolina.mejia@anahuac.mx) con la **Mtra. Carolina Mejía Tinoco Ariza.**

# SEGURIDAD, SEGUROS Y SERVICIO MÉDICO



## Enfermería

Para cualquier eventualidad contamos con el servicio de enfermería ubicado **en el lado izquierdo de la Torre 3, a un costado de Santander. Tel.: 55 56 28 88 00 ext. 435**, donde te atenderán de lunes a viernes de 7:00 a 22:00 horas.

## Seguridad y vigilancia las 24 horas

Todo el campus universitario, desde las puertas de entrada hasta las canchas de deportes, es patrullado permanentemente por el personal de una empresa especializada en seguridad.



## Seguro de accidentes escolares

Si llegas a sufrir algún accidente dentro de la Universidad durante tu horario de clases o en algún evento, repórtalo en ese momento a tu maestro, coordinador o cualquier autoridad de tu carrera o del evento en el cual estés participando.

El **Departamento de Consultores en Riesgos y Beneficios** te reembolsará los gastos médicos comprobables derivados del accidente, conforme a la póliza en vigor.  
**Tel.: 55 53 77 19 20**



Si detectas un problema o necesitas ayuda, comunícate al **55 56 27 02 10 ext. 8911 (Emergencias Anáhuac)**.



# CAFETERÍAS Y RESTAURANTES

---

Amura

B de Bueno

Barbaco

Café Punta del Cielo

Zai & J

Oxxo

Planet Burger

Tonchi

Starbucks



# OTROS SERVICIOS

Para usar el estacionamiento puedes:

- **Adquirir el pase de estacionamiento semestral** a través de la página web de la Universidad ingresando al módulo de **Intranet**, para lo cual necesitas tu número ID y tu clave. Una vez hecho el pago del pase semestral, este se activará en la credencial universitaria con chip. También existen las modalidades “Pase normal de licenciatura” o “Pase familiar”.
- **Boleto individual** cada vez que ingreses: solicita el boleto en la caseta, pagando una sola tarifa por el tiempo que estés en el campus, siempre y cuando existan cajones libres.



## Estacionamiento

La Universidad Anáhuac México Campus Sur cuenta con diversas áreas de estacionamiento.

Además, tiene un centro de carga para autos eléctricos.



## Lumen

Ubicada en la Torre 3.



## Sucursal bancaria – Santander

Para tu comodidad y seguridad dentro del campus están instalados una sucursal bancaria y 2 cajeros automáticos ubicados en la Torre 3.

# TRANSPORTE ANÁHUAC

Pensando en el bienestar y la seguridad de los miembros de la Comunidad Universitaria, la Universidad Anáhuac México te ofrece distintas opciones de transporte.

**Ruta Anáhuac.** Te permitirá trasladarte al campus y regresarte a tu casa de forma segura. Contamos con las siguientes rutas:

- **Toluca (Díaz Mirón-Campus Sur)**

Salida de Toluca: 6:50 horas

Salidas del campus: 16:15 y 22:15 horas

- **World Trade Center (WTC)**

Salidas del WTC: 6:50, 8:50 y 15:50 horas

Salidas del campus: 13:15, 16:15 y 22:15 horas

- **Vaqueritos**

Salidas de Vaqueritos: 6:50, 8:50 y 15:50 horas

Salidas del campus: 13:15, 16:15 y 22:15 horas

Para más información, contacta a Reyna Del Valle al correo [transporte.sur@anahuac.mx](mailto:transporte.sur@anahuac.mx) o en la planta baja del Edificio de Rectoría.

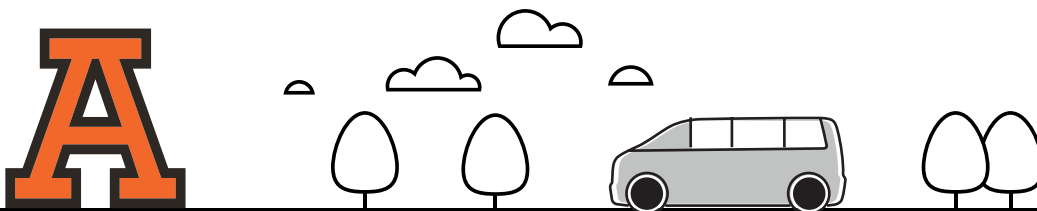

**Transporte intercampus.** Este servicio está pensado en apoyar a la comunidad que necesite trasladarse hacia el Campus Norte y viceversa, en el menor tiempo posible, ya que circula por la Súper Vía Poniente.

➤ Para más información contacta a **Verónica Cruz** al correo [veronica.cruzba@anahuac.mx](mailto:veronica.cruzba@anahuac.mx) o en el área de Servicios Generales ubicada en el Edificio de Rectoría del Campus Norte

# LA ORGANIZACIÓN QUE RESPALDA TU CRECIMIENTO

---

## **Rector**

Dr. Cipriano Sánchez García, L.C.

## **Vicerrectora Académica**

Dra. Lorena Rosalba Martínez Verduzco

## **Vicerrector Académico**

Dr. Jose Rodrigo Pozón López

## **Vicerrectoría de Finanzas y Administración**

P. Eduardo Robles-Gil Orvañanos, L.C.

## **Vicerrectoría de Formación Integral Vida Universitaria**

Mtro. Fernando Rincón Gallardo Elguero

## **Vicerrectoría de Formación Integral Identidad y Misión**

P. César Hernández Rendón, L.C.

## **Secretaría General**

Dra. Sonia Barnetche Frías

## **Dir. Académica de Formación Integral**

Mtro. Spencer Omar Montes Quiroz

## **Dir. de la Facultad de Arquitectura**

Mtro. Gerardo Broissin Covarrubias

## **Dir. de la Escuela de Artes**

Mtro. Gonzalo Alberto Ortega Ugarte

## **Dir. de la Facultad de Bioética**

Mtro. José Alberto Castilla Barajas

## **Dir. de la Facultad de Ciencias Actuariales**

Dra. Lourdes Díez Gutiérrez Igartua

## **Dir. de la Facultad de Ciencias de la Salud**

Dr. Salvador Bueno Valenzuela

## **Dir. de la Escuela de Ciencias del Deporte**

Dr. Héctor Igor Rubio Sosa

## **Dir. de la Facultad de Comunicación**

Mtro. Josu Garritz Alcalá

## **Dir. de la Facultad de Derecho**

Dr. Alfredo Dagdug Kalife

## **Dir. de la Facultad de Diseño**

Mtra. Blanche Helen Toffel Quiñones

## **Dir. de la Facultad de Economía y Negocios**

Mtro. Edgar González Olea

## **Dir. de la Facultad de Educación y Humanidades**

Mtra. Francesca Munda Magill

## **Dir. de la Facultad de Estudios Globales**

Mtra. Almendra Ortiz de Zárate Béjar

## **Dir. de la Facultad de Ingeniería**

Mtro. Mario Buenrostro Perdomo

## **Dir. del Centro de Lenguas**

Lic. Petra Gwinner Briechle

## **Dir. de la Facultad de Psicología**

Dra. Erika Benítez Camacho

## **Dir. de la Facultad de Responsabilidad Social**

Mtro. Carlos Ramos Cárdenas Artigas

## **Dir. de la Facultad de Turismo y Gastronomía**

Mtro. José Ángel Díaz Rebolledo

## **Jefatura de Becas Campus Norte**

Lic. Pamela Montaña López

## **Jefatura de Becas Campus Sur**

Mtra. Mónica Teresa Baños Sánchez

## **Dir. de Administración**

Mtra. Sylvia Virginia Villaseñor Barragán

## **Dir. de Administración Escolar y Normatividad**

Lic. José Luis Tadeo Martínez Rivas

## **Dir. de Biblioteca**

Mtra. Alma Elizabeth Cázares Ruiz



**Dir. de Capital Humano**

Mtra. Luz Elena Zelayarán Carriles

**Dir. del Centro Psicopedagógico Anáhuac**

Mtra. Adriana Hernández Lacroix

**Dir. de Clínica de Atención Psicológica Anáhuac-Cenyeliztli**

Mtro. José María López Landirribar

**Dir. de Compromiso Social**

Mtro. Iván Torres Orduña

**Dir. de Comunicación Institucional**

Mtro. Abelardo Somuano Rojas

**Dir. de Finanzas y Contraloría**

Mtra. María Antonieta Lanz Oliver

**Dir. de Deportes Campus Norte**

Mtro. Marco Antonio Villalvazo Hernández

**Dir. de Deportes Campus Sur**

Lic. Agustín Marbán Landa

**Dir. de Desarrollo Institucional**

Mtro. José Antonio Gea Guinovart

**Dir. de Innovación y Transformación Digital**

Ing. Mario Federico Herrera Montalvo

**Dir. de Internacionalización**

Mtra. Patricia Ruiz Ortega

**Dir. de Investigación**

Dra. Rebeca Iliana Arévalo Martínez

**Dir. de Liderazgo y Excelencia Anáhuac**

Mtra. María Consolación Caballero Martínez

**Dir. de Nuevo Ingreso y Promoción**

Mtra. Nabila Iskra Hampl García

**Dir. de Operación Académica**

Mtra. María Covadonga Sánchez Victorero

**Dir. de Operación Tecnológica**

Mtro. José Manuel Santiago Muñoz

**Dir. de Pastoral Universitaria Campus Norte**

P. Lucas Tenier Machado, L.C.

**Dir. de Pastoral Universitaria Campus Sur**

Lic. Elisa Ruiz Ladrón de Guevara

**Dir. de Planeación, Evaluación e Innovación**

Dra. Oliva Sánchez García

**Dir. de Programas Personalizados de Formación**

Mtra. Ana María García López

**Dir. de Relaciones Estudiantiles Campus Norte**

Mtra. Fernanda Alviso Figueroa

**Dir. de Relaciones Estudiantiles Campus Sur**

Mtra. María Fernanda Bravo Córdova



# PROMESA ANÁHUAC



Los alumnos que hoy ingresamos a la Universidad Anáhuac manifestamos nuestro compromiso con los valores fundamentales de nuestra *Alma Mater*.

Estamos llamados a ejercer un genuino **liderazgo de acción positiva** orientado al auténtico desarrollo del ser humano y de la sociedad.

Nos comprometemos a:

A través del **liderazgo académico internacional** a esforzarnos para encontrar soluciones a los grandes retos y desafíos del mundo de hoy.

Con nuestro **liderazgo en valores humanos** a trabajar en favor de la vida, de la dignidad humana y de la búsqueda de la paz y la libertad.

A realizar nuestro **liderazgo en compromiso social** promoviendo la solidaridad y la justicia, tanto en el ámbito personal como en la vida profesional.

A impulsar con espíritu emprendedor e innovador iniciativas en favor de la persona, manifestando así nuestro **liderazgo profesional**.

Como alumno de la Universidad Anáhuac me comprometo a hacer realidad cada día nuestro lema, que es también un programa de vida:

**Vence al mal con el bien.**



**Campus Norte**

Av. Universidad Anáhuac 46,  
col. Lomas Anáhuac, Huixquilucan,  
Estado de México, C.P. 52786  
Tel.: 55 56 27 02 10

**Enero de 2025**  
[anahuac.mx/mexico](http://anahuac.mx/mexico)

**Campus Sur**

Av. de los Tanques 865,  
col. Torres de Potrero, Álvaro Obregón,  
Ciudad de México, C.P. 01840  
Tel.: 55 56 28 88 00