

VIII COLOQUIO DE INVESTIGACIÓN

Invierno 2024

PROGRAMA

22 de noviembre de 2024

9:00-10:00 hrs.

CONFERENCIA INAUGURAL

Justicia y bien común en la investigación farmacéutica

Dr. Ricardo Paéz

UNAM

10:05-10:20 hrs.

La excesiva contaminación de aguas en Puebla

José Guillermo Vázquez Pacheco

Universidad Anáhuac México Campus Norte

10:25-10:40 hrs.

Calidad de la Atención Prenatal en México: Una Perspectiva Bioética

María Alejandra Aguilar Rodríguez

Universidad Anáhuac México Campus Norte

10:45-11:00 hrs.

Análisis de la Integración y Funcionamiento del Comité Hospitalario de Bioética del Hospital General de Zona HGZ36 Del Instituto Mexicano del Seguro Social (IMSS)

Fernando Ignacio Licona Cervantes

Instituto de Investigaciones en Bioética

11:05-11:20 hrs.

El enfoque de la acción sin daño (ASD) en la obtención de consentimiento informado de mujeres con discapacidad intelectual en "enjambre de vulnerabilidades"

Inés Yohanna Pinzón Marín

Universidad Anáhuac México Campus Norte

11:25-11:40 hrs.

La persona, un ser espiritual: Asociación del sentido de dignidad humana y la dimensión espiritual, análisis desde la teoría bioética sinfonológica.

Jenyfer Jessika Palencia Sierra

Universidad Anáhuac México / Universidad Popular del Cesar

11:45-12:00 hrs.

Factores asociados al Trastorno Dismórfico Corporal en estudiantes universitarios considerando el principio de vulnerabilidad, autonomía y no maleficencia - Capítulo Legal

Flor Bernardita Reyes Paladines

Universidad Anáhuac México Campus Norte

12:05-12:20 hrs.

El involucramiento de la Familia en la Prevención de accidentes laborales.

Claudia Gabriela Sánchez Pérez

Universidad Anáhuac México Campus Norte

12:25-12:40 hrs.

La paradoja de la violencia intrafamiliar en México

Gilberto Octavio Sandoval Fregoso

Universidad Autónoma Metropolitana Xochimilco

12:45-13:00 hrs.

Una aproximación antropológica y bioética a la vivencia de la infertilidad

Pía Poulett Bustamante Barahona

Universidad Anáhuac México - Universidad San Sebastián, Chile

13:05-13:20 hrs.

Evaluación de la asociación entre la percepción del paciente del trato recibido y la vulnerabilidad del paciente hospitalizado

Ivonne González Espinosa

Universidad Anáhuac México Campus Norte

13:25-13:40 hrs.

Los niños que no están

Luis Rafael Gandini Perez

Universidad Anáhuac México

13:45-14:00 hrs.

Conclusiones y cierre

Dra. María Elizabeth De los Ríos Uriarte

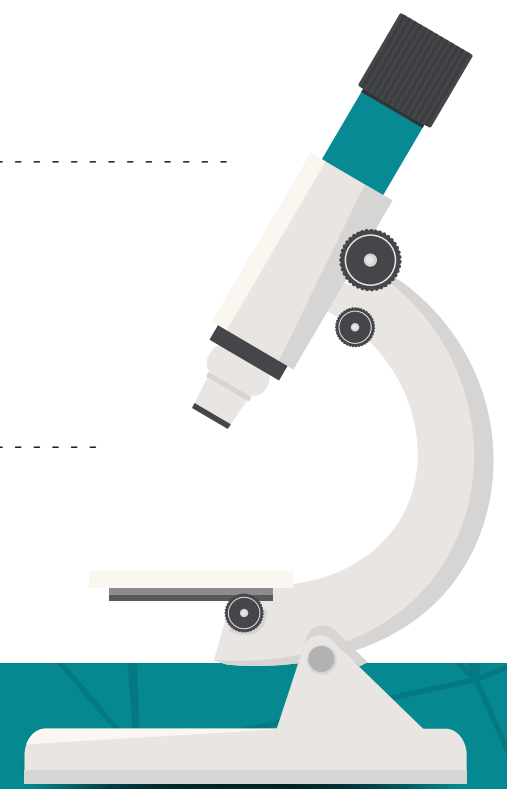

Facultad de
Bioética

Informes:
Dra. Marieli de los Ríos Uriarte
elizabeth.delosrios@anahuac.mx
anahuac.mx/mexico